

# COMUNE DI OZZANO DELL'EMILIA (BO)

DESCRIZIONE DEI LAVORI

SCIA PER INTERVENTO DI RISTRUTTURAZIONE EDILIZIA DI FABBRICATO RESIDENZIALE SITO IN VIA TOLARA DI SOPRA N. 00, COMUNE DI OZZANO DELL'EMILIA (BO).  
NCEU foglio 00 mapp. 00 sub. 0-0-0

Progetto di Variante in Corso D'Opera

PROGETTO ARCHITETTONICO

STATO DI PROGETTO

PIANTA PIANO TERRA

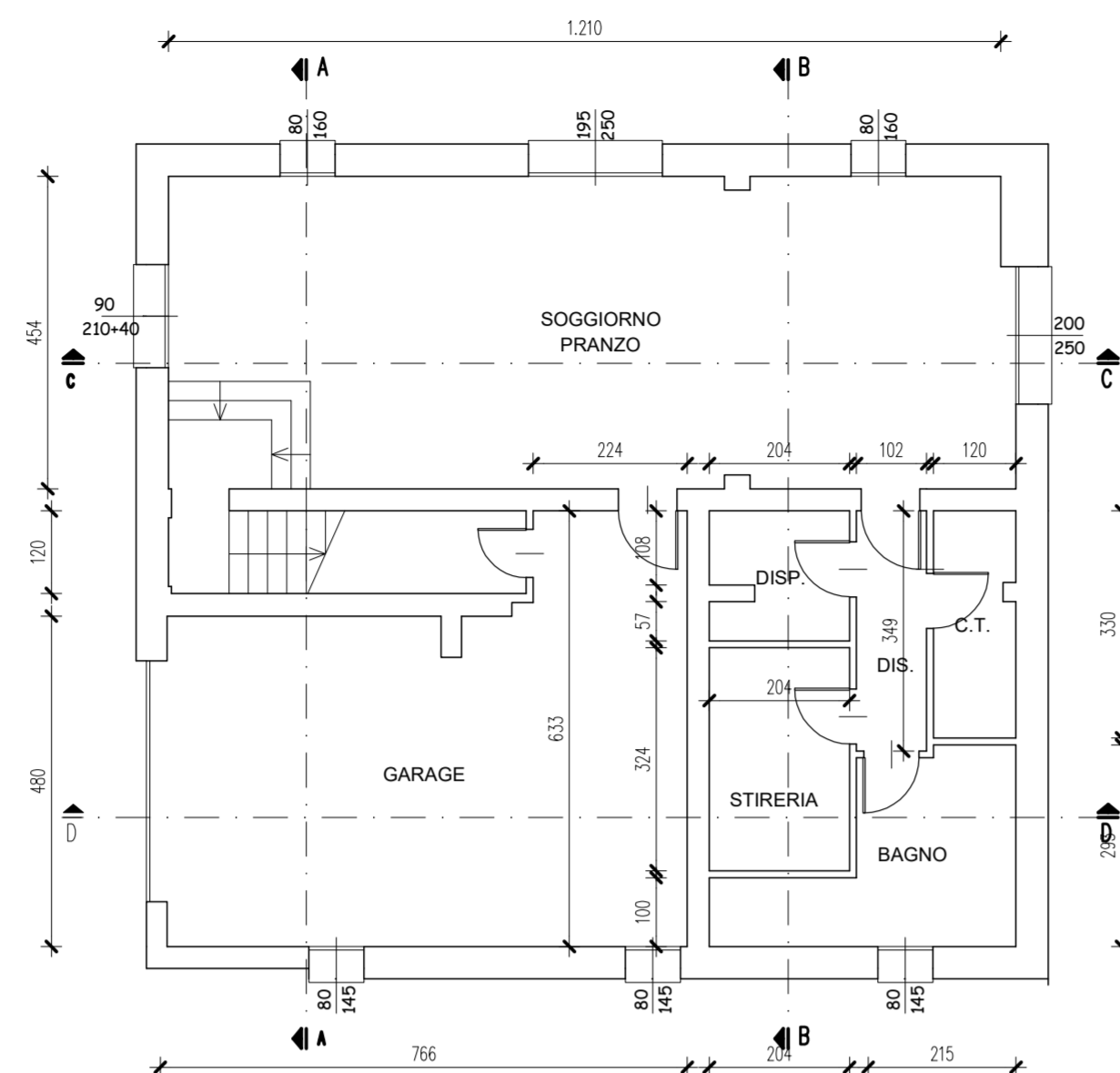

PIANTA PIANO PRIMO

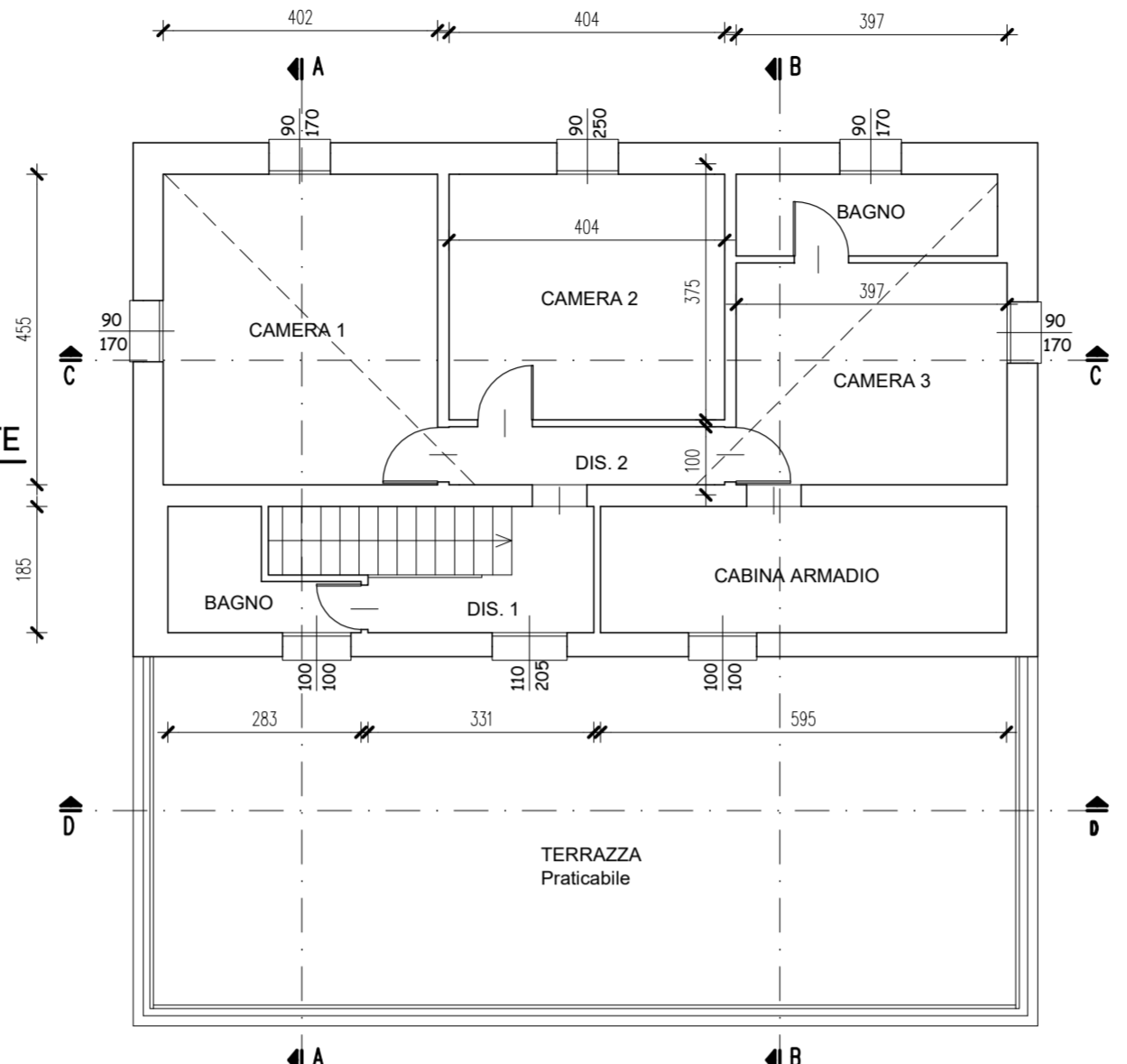

STATO DI VARIANTE

STATO DI VARIANTE

PIANTA PIANO TERRA

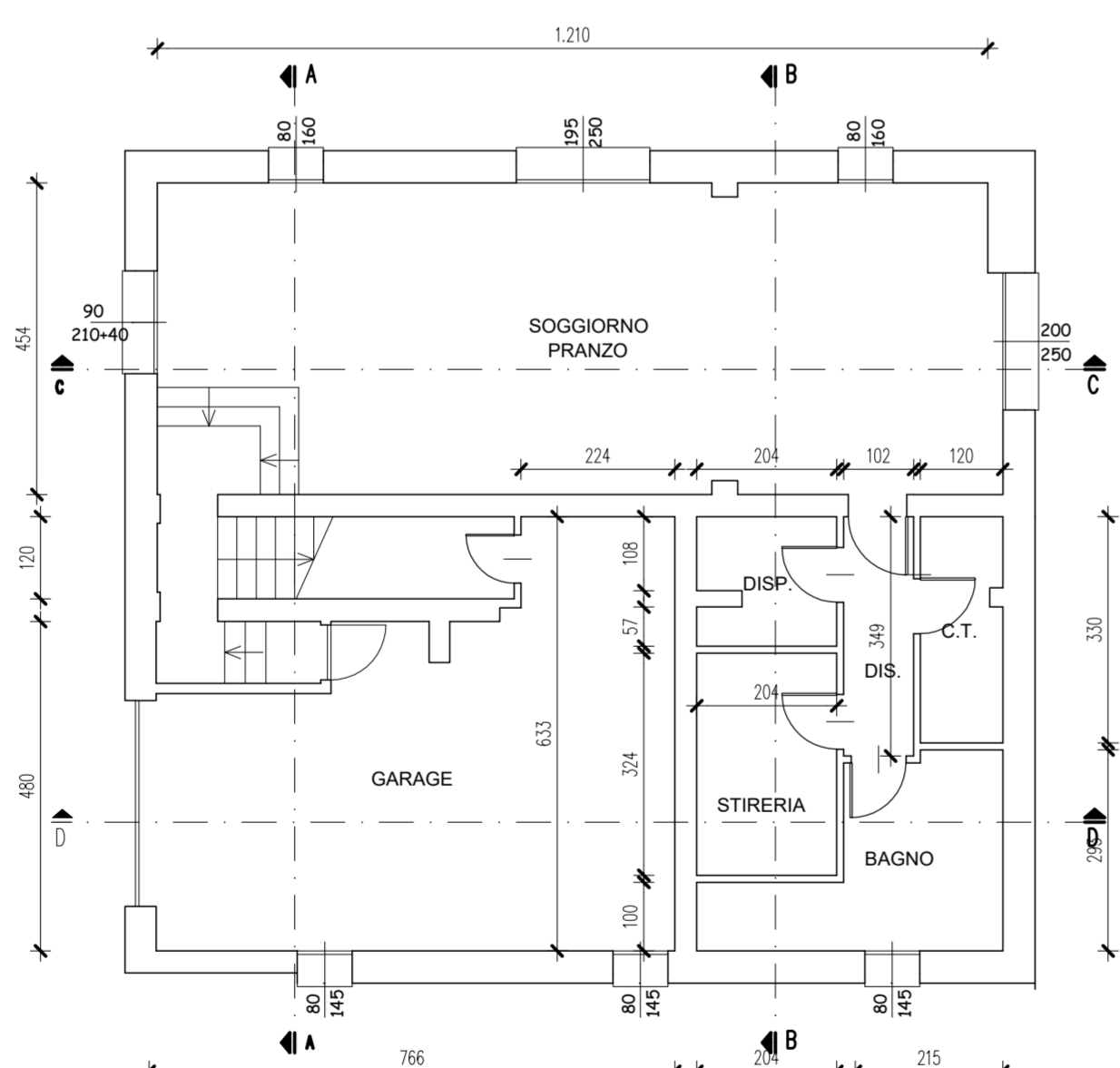

PIANTA PIANO PRIMO

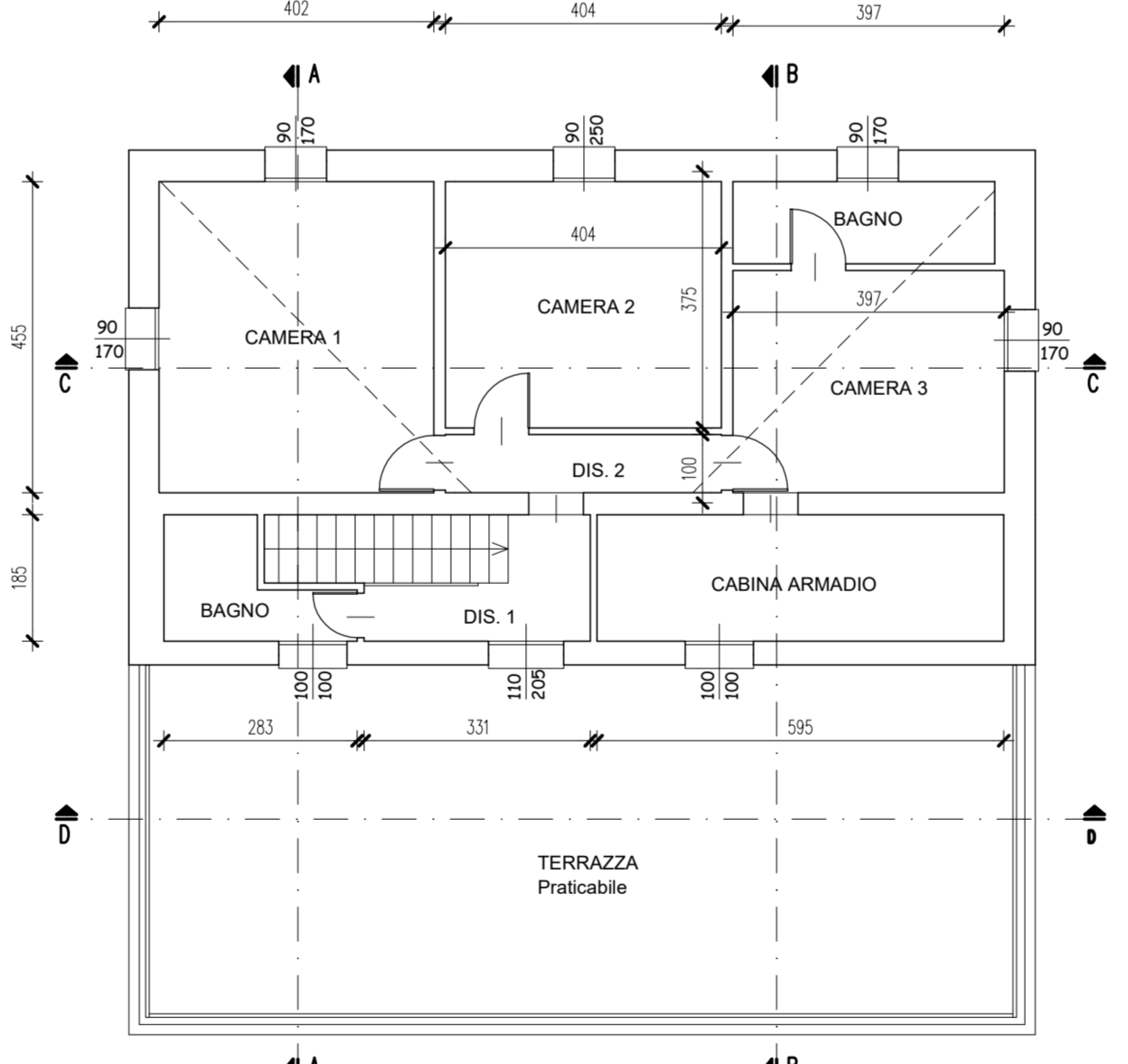

STATO DI PROGETTO

PROSPETTO SUD-OVEST

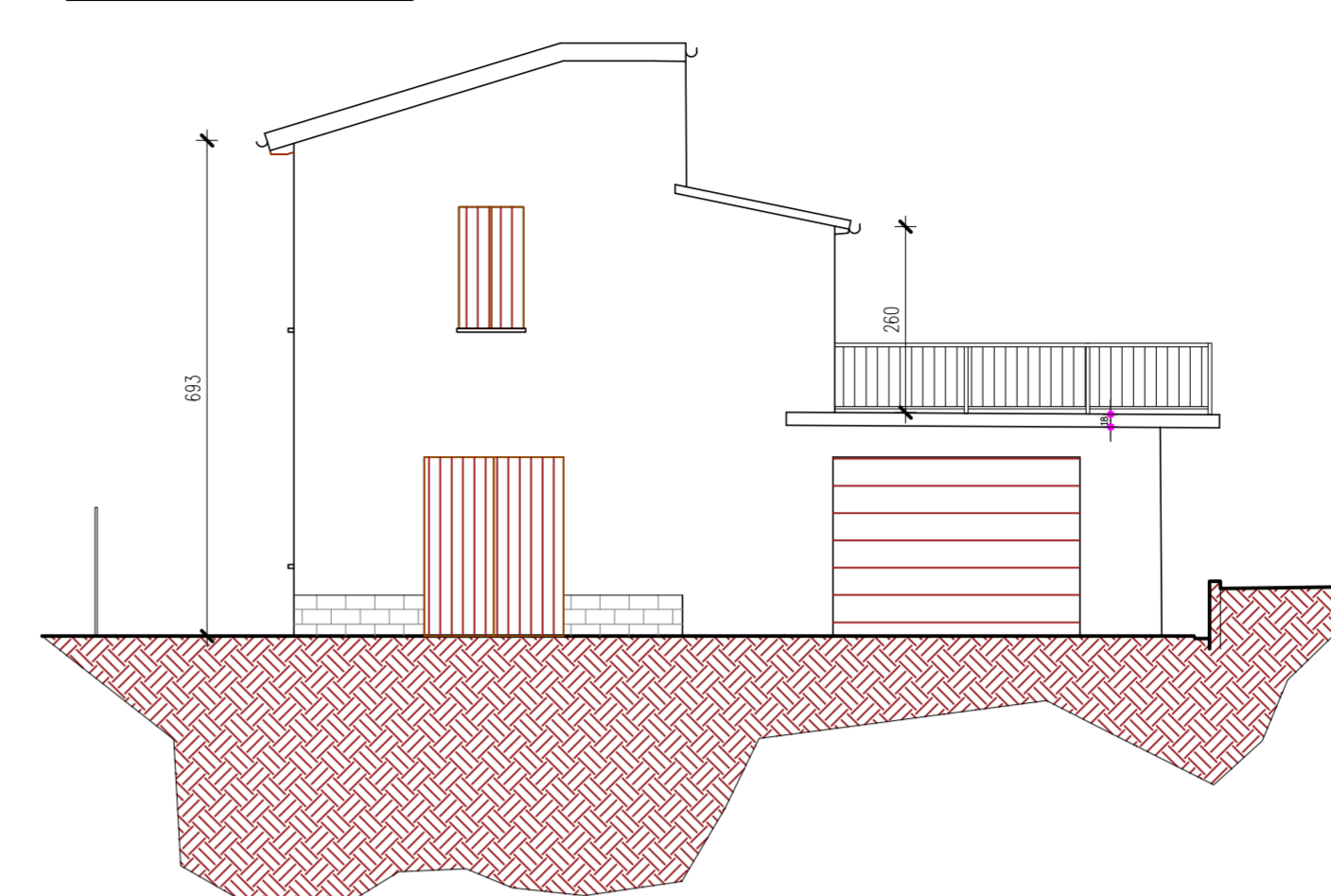

STATO DI VARIANTE

PROSPETTO SUD-OVEST

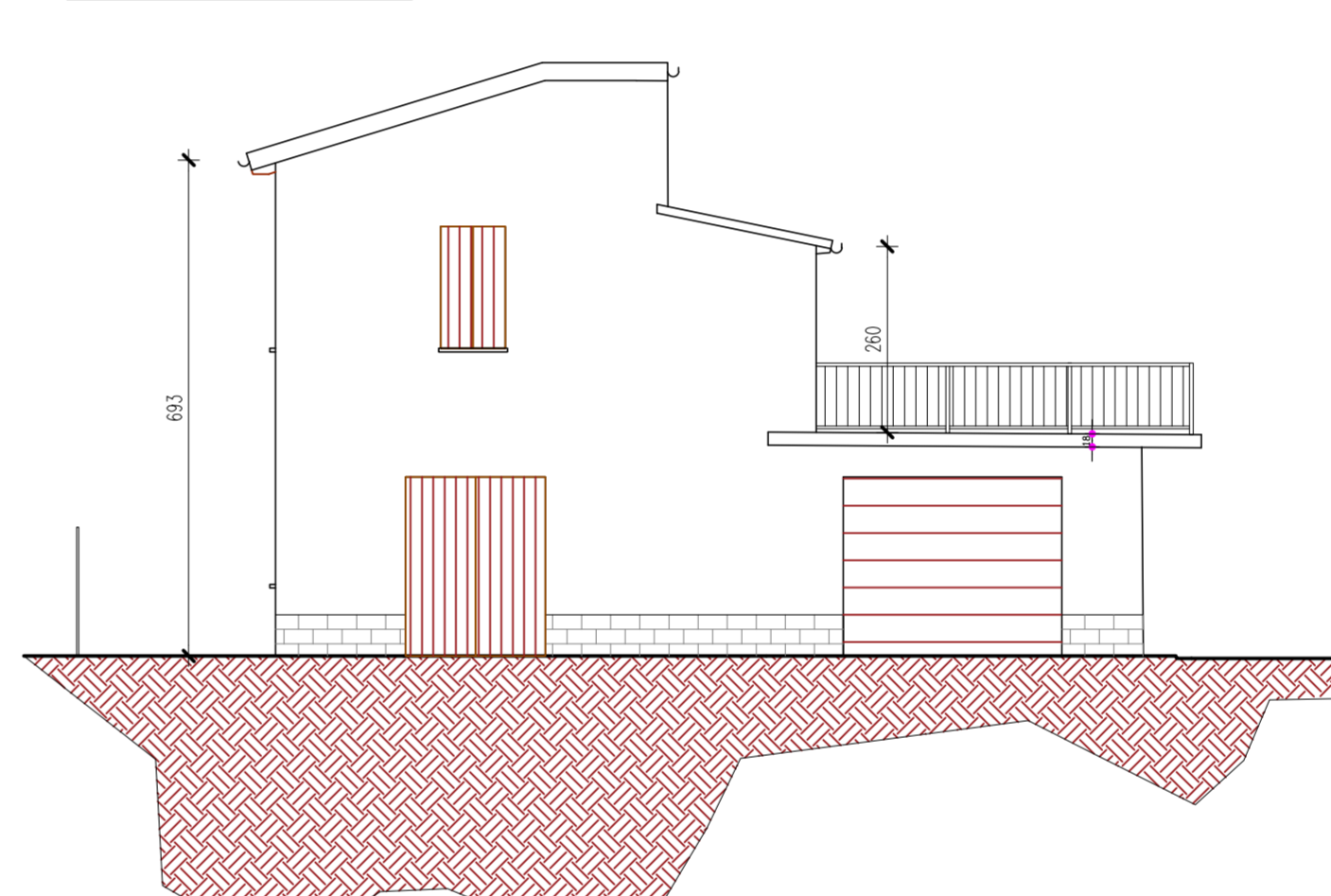

INTERVENTI

PROSPETTO SUD-OVEST

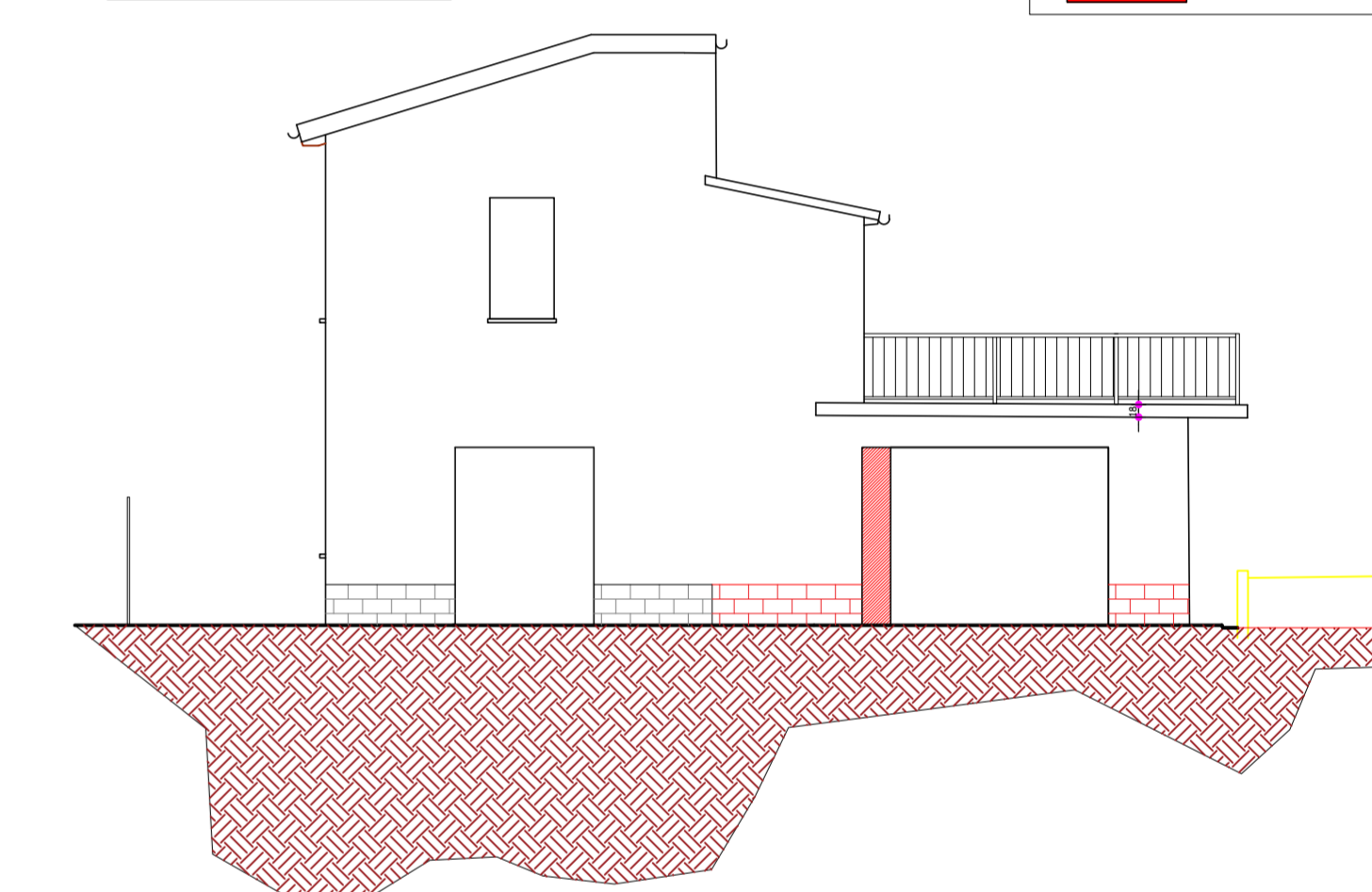

LEGENDA  
DEMOLIZIONE  
COSTRUZIONE

INTERVENTI

PIANTA PIANO TERRA

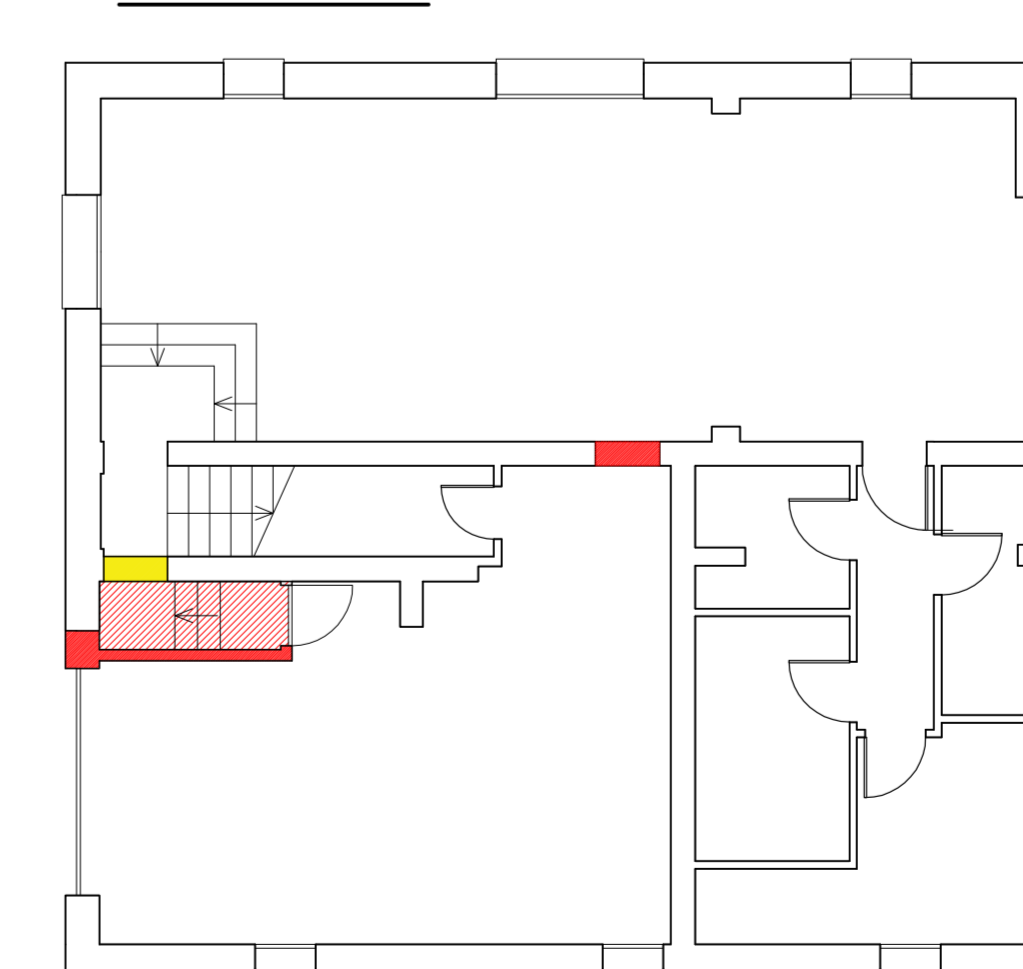

PIANTA PIANO PRIMO

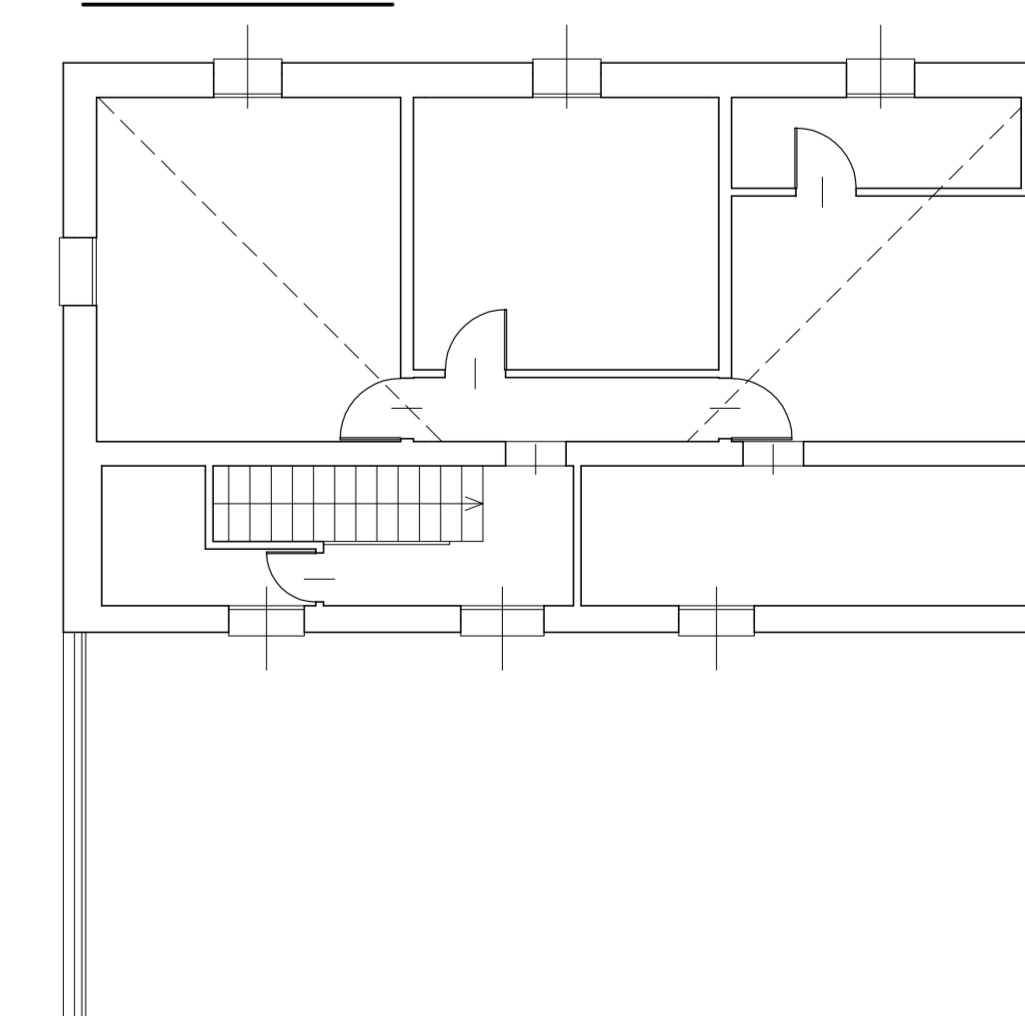

LEGENDA  
DEMOLIZIONE  
COSTRUZIONE

INQUADRAMENTO GENERALE

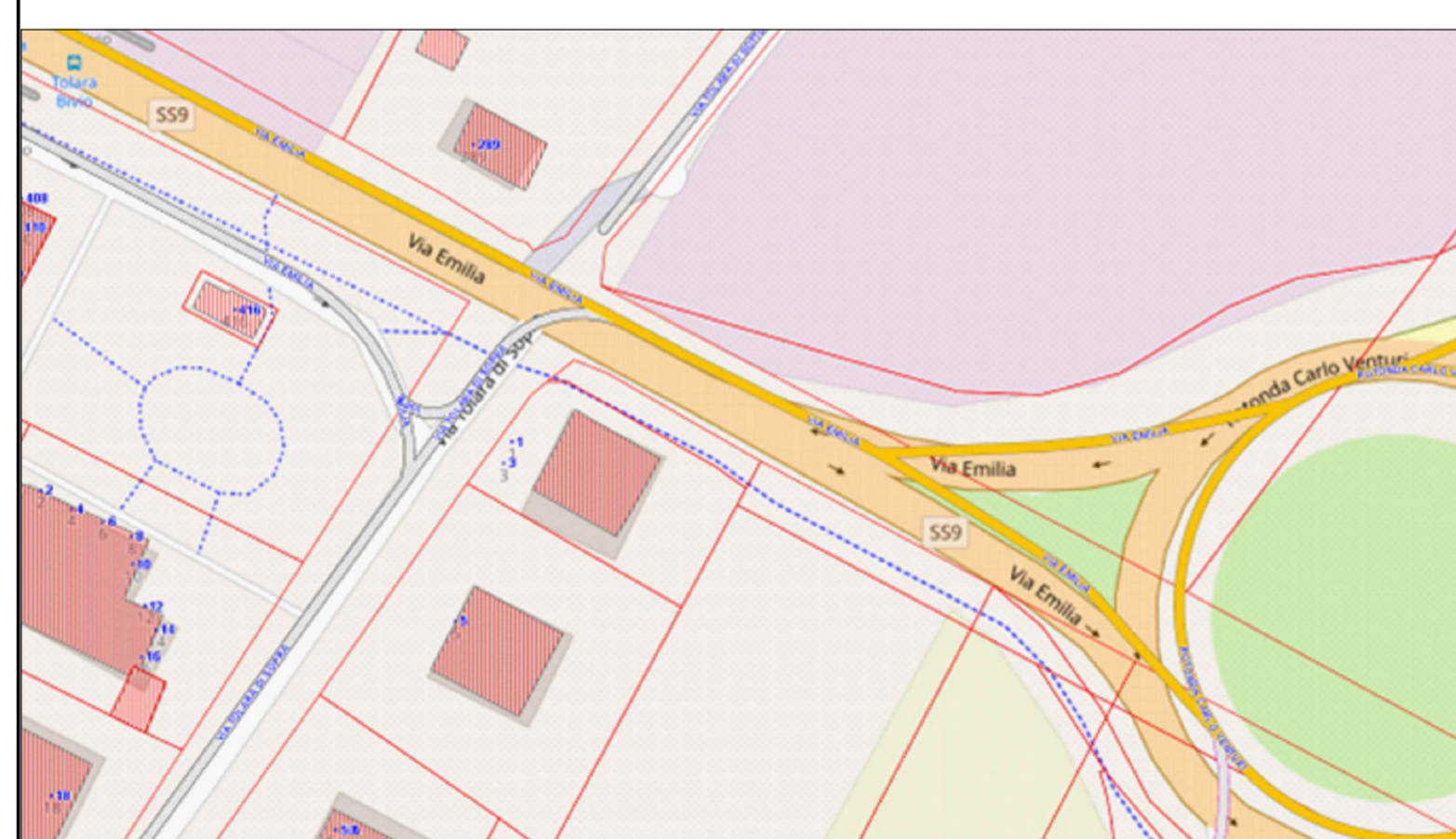

TAVOLA:	OGGETTO TAVOLA:	DATA:
Unica	STATO DI PROGETTO VARIANTE INTERVENTI PIANTE PROSPETTI SEZIONI	07 luglio 2023
Fase: D	Prog.: A	AGG:
	SCALA 1:100	AGG: