

**Agenzia del Territorio
CATASTO FABBRICATI
Ufficio Provinciale di
Avellino**

Dichiarazione protocollo n. AV0272619 del 15/12/2010

Planimetria di u.i.u. in Comune di **Bisaccia**

Contrada Petrara

civ. **SNC**

Identificativi Catastali:

Sezione:

Foglio: **58**

Particella: **299**

Subalterno: **1**

Compilata da:

Morano Gerardo

Iscritto all'albo:

Periti Agrari

Prov. **Avellino**

N. **396**

Scheda n. **1**

Scala **1:200**

PIANO TERRA

Terrapieno

Stessa ditta proprietaria

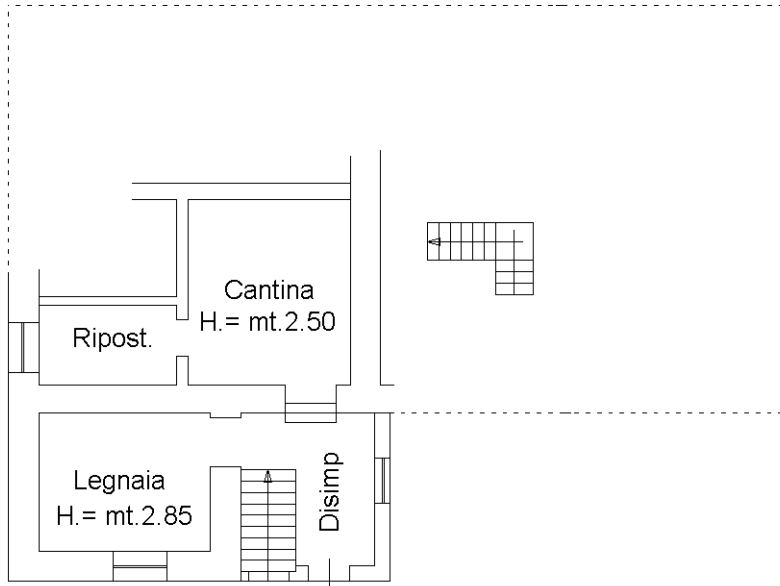

Stessa ditta proprietaria

Stessa ditta proprietaria

PIANO PRIMO

Stessa ditta proprietaria

Stessa ditta proprietaria

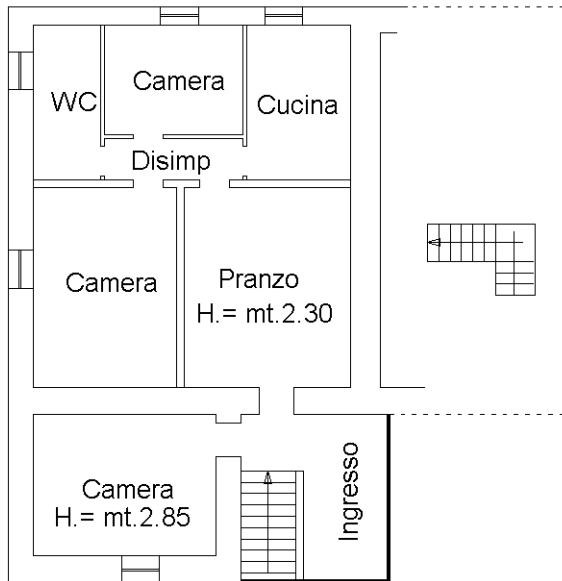

Stessa ditta proprietaria

Stessa ditta proprietaria

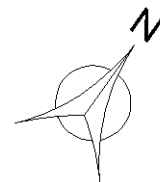

Ultima planimetria in atti

Catasto dei Fabbricati - Situazione al 12/07/2024 - Comune di BISACCIA(A881) - < Foglio 58 - Particella 299 - Subalterno 1 >
CONTRADA PETRARA n. SNC Piano T-1