



CORTE DEL COLLE

RESIDENCE A BRESCIA





CORTE DEL COLLE

RESIDENCE A BRESCIA

L'area destinata alle future attività si trova nel cuore di **Sant'Eufemia**, un affascinante quartiere del Comune di Brescia che conta circa 3.200 abitanti.

La posizione è estremamente strategica: dal quartiere, **il centro di Brescia è raggiungibile in soli 5-7 minuti, mentre il suggestivo Lago di Garda si trova a soli 25-30 minuti di distanza.**

L'edificio che ospiterà le nuove unità abitative si trova in una posizione privilegiata, a soli 50 metri dalla scuola dell'infanzia di Sant'Eufemia e a breve distanza dalle scuole elementari e medie, inclusa la rinomata **Scuola primaria Marconi**. Questo rende la location ideale per famiglie con bambini, offrendo un facile accesso alle strutture educative.

Le nuove unità immobiliari saranno costruite secondo gli

standard energetici più elevati, con una certificazione in classe A3. Ogni abitazione sarà progettata per offrire la massima efficienza termica, combinata con un design elegante e moderno.

Gli spazi interni saranno ben distribuiti e luminosi, garantendo un ambiente accogliente e funzionale.

Oltre agli interni di alta qualità, ogni unità sarà dotata di ampi spazi esterni, ideali per momenti di relax e per godersi il tempo all'aria aperta. Tutti gli spazi esterni saranno sfruttabili e valorizzati, aggiungendo ulteriore valore all'immobile.

Scegliere una delle nostre unità significa investire in una casa che combina comfort, efficienza energetica e uno stile di vita elevato, il tutto in una delle zone più ambite e ben collegate di Brescia.

Non perdere l'opportunità di vivere in un contesto unico, pensato per soddisfare tutte le esigenze della vita moderna.



CENTRO DI BRESCIA
5/7 MINUTI



LAGO DI GARDA
25/30 MINUTI



STRUTTURE EDUCATIVE
50 METRI

CLASSE ENERGETICA

A3 

.FINITURE

Materiali e soluzioni estetiche di fino e di pregio.

Le unità, tutte con impianto di riscaldamento e raffrescamento a gestione autonoma, presentano soluzioni e finiture di pregio di seguito elencate.



MATERIALI:



PAVIMENTI
IN PARQUET

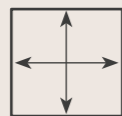

RIVESTIMENTI BAGNO
IN GRES PORCELLANATO
CON PIASTRELLE DI GRANDI DIMENSIONI



SANITARI BAGNO
SOSPESI

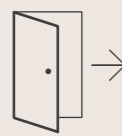

PORTE
FILO MURO



MANIGLIE
DI DESIGN
A SCELTA

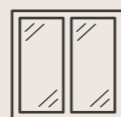

SERRAMENTI
CON MONTANTI
NON A VISTA



RISCALDAMENTO
A PAVIMENTO



RAFFRESCAMENTO
A SPLIT INCASSATI



PREDISPOSIZIONE
VMC PER IL
RICIRCOLO DELL'ARIA

IMPIANTISTICA ABITAZIONI



NR. 2 ASCENSORI
CONDOMINIALI
1 PER LATO



FOTOVOLTAICO
CONDOMINIALE
DA 12KW

IMPIANTISTICA CONDOMINIALE



CORTE DEL COLLE

RESIDENCE A BRESCIA



A. PIANO TERRA

APPARTAMENTO - QUADRILocale

MQ. 88,20 - SUPERFICIE ABITAZIONE

MQ. 18,63 - PORTICO

MQ. 193,25 - GIARDINO

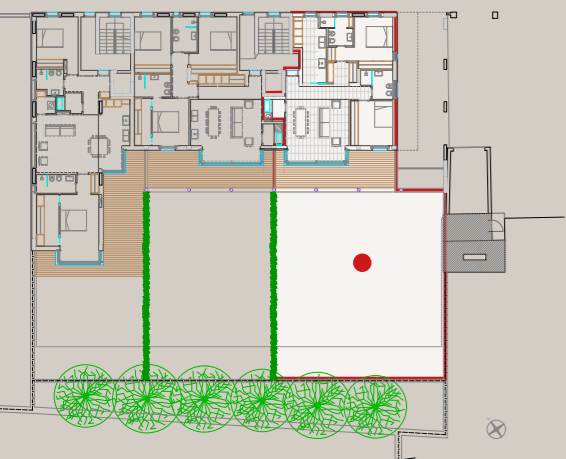

INTERRATO

MQ. 29,00 - BOX DOPPIO

MQ. 8,00 - CANTINA



ZONA	Mqd Lordi	Coeff.	Totale
Sup. Commerciale	102,97	1,00	102,97
Portico	18,63	0,55	10,25
Box	29,00	0,50	14,50
Cantina	8,00	0,50	4,00
Area verde privata	193,25	0,10	19,33
Totale			151,05
Quota millesimale parti comuni			5,30
Totale superficie commerciale			156,35
Richiesta economica			€ 510.000,00

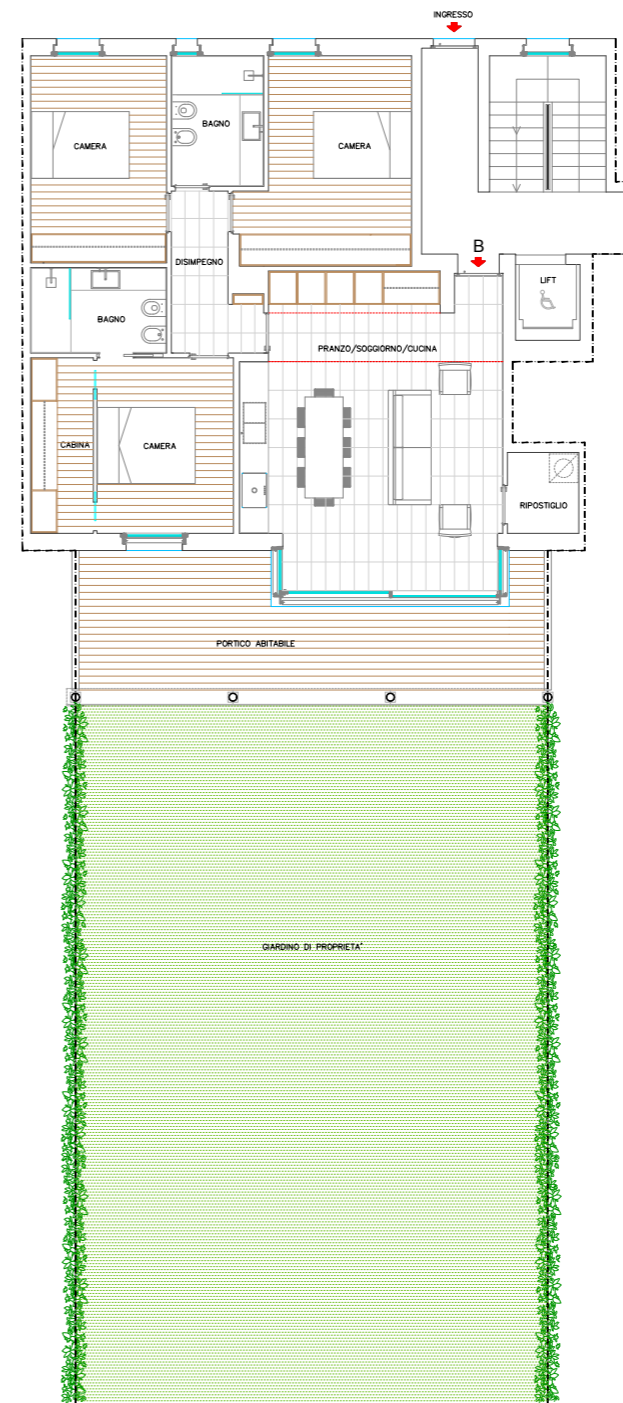
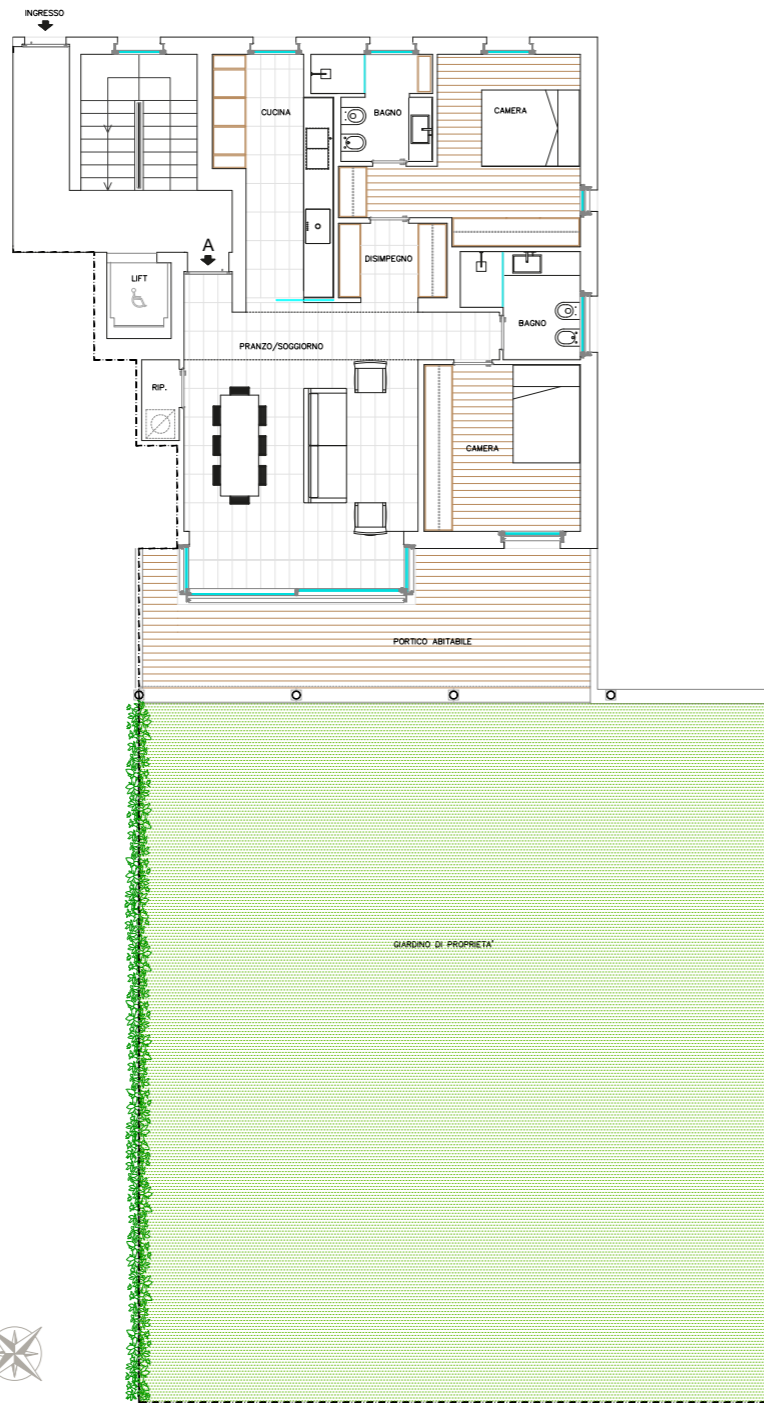

B. PIANO TERRA

APPARTAMENTO - QUADRILocale

MQ. 97,43 - SUPERFICIE ABITAZIONE

MQ. 19,66 - PORTICO

MQ. 144,16 - GIARDINO

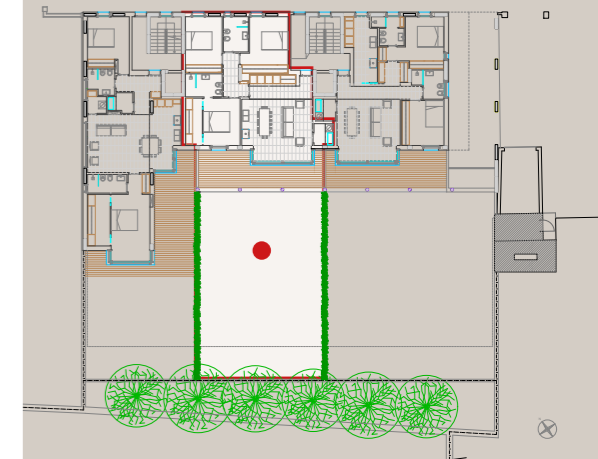

INTERRATO

MQ. 29,00 - BOX DOPPIO

MQ. 8,25 - CANTINA



ZONA	Mqd Lordi	Coeff.	Totale
Sup. Commerciale	112,52	1,00	112,52
Portico	19,66	0,55	10,81
Box	29,00	0,50	14,50
Cantina	8,25	0,50	4,13
Area verde privata	144,16	0,10	14,42
Totale			156,38
Quota millesimale parti comuni			5,66
Totale superficie commerciale			162,04
Richiesta economica			€ 540.000,00

C. PIANO TERRA

APPARTAMENTO - TRILOCALE

MQ. 92.40 - SUPERFICIE ABITAZIONE
 MQ. 34.76 - PORTICO / AREA ESTERNA
 MQ. 67.97 - GIARDINO

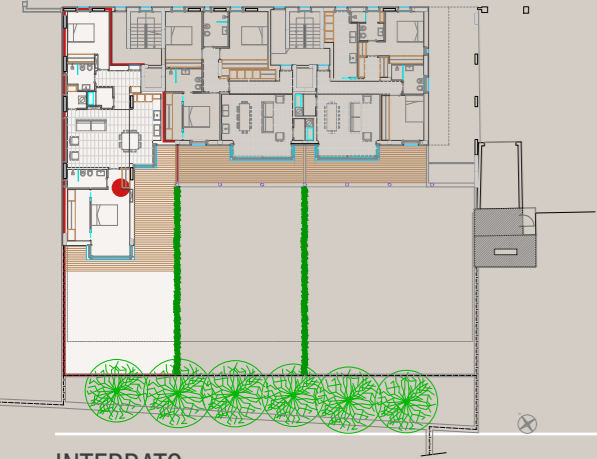

INTERRATO

MQ. 29.00 - BOX DOPPIO
 MQ. 7.50 - CANTINA



ZONA	Mqd Lordi	Coeff.	Totale
Sup. Commerciale	112,20	1,00	112,20
Portico	34,76	0,55	19,12
Box	29,00	0,50	14,50
Cantina	7,50	0,50	3,75
Area verde privata	67,97	0,10	6,80
Totale			156,37
Quota millesimale parti comuni			5,50
Totale superficie commerciale			161,87
Richiesta economica			€ 525.000,00

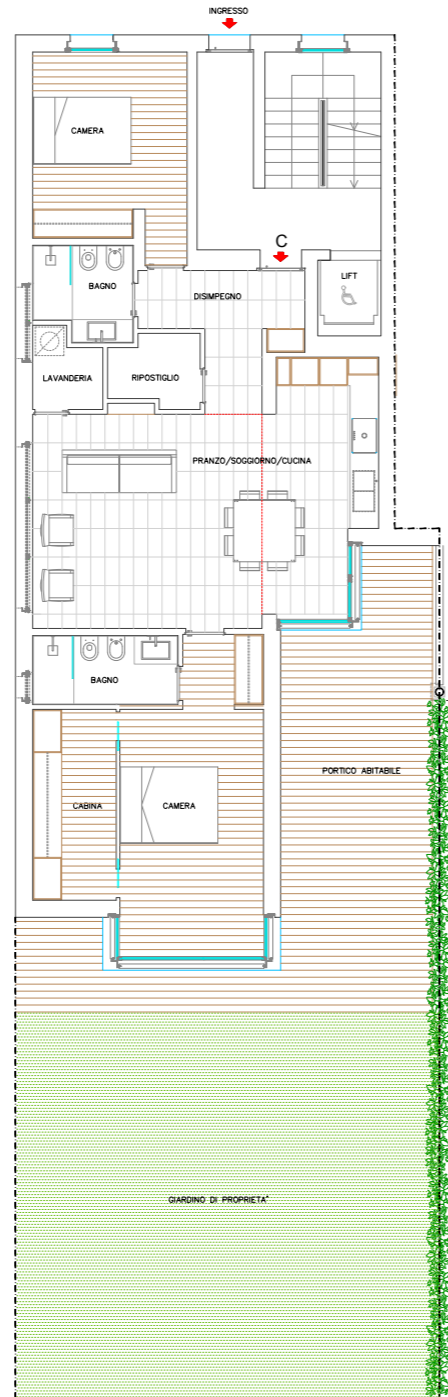

D. PIANO PRIMO

APPARTAMENTO - QUADRILOCALE / PENTALocale

MQ. 106.29 - SUPERFICIE ABITAZIONE
 MQ. 55.84 - TERRAZZO

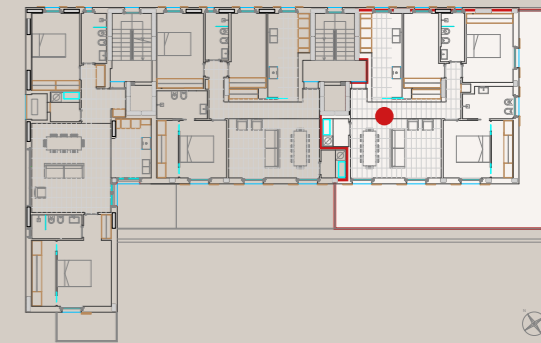

INTERRATO

MQ. 50.00 - BOX DOPPIO
 MQ. 9.20 - CANTINA



ZONA	Mqd Lordi	Coeff.	Totale
Sup. Commerciale	111,07	1,00	111,07
Terrazzi	55,84	0,55	30,71
Box	50,00	0,50	25,00
Cantina	9,20	0,50	4,60
Totale			171,38
Quota millesimale parti comuni			5,75
Totale superficie commerciale			177,13
Richiesta economica			€ 545.000,00



E. PIANO PRIMO

APPARTAMENTO - QUADRILocale / PENTALocale

MQ. 93.24 - SUPERFICIE ABITAZIONE

MQ. 24.68 - TERRAZZO

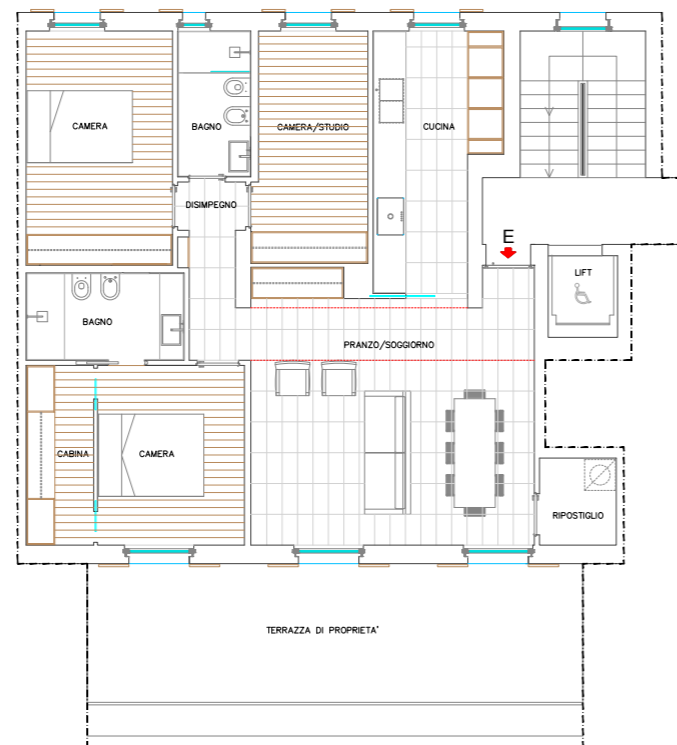
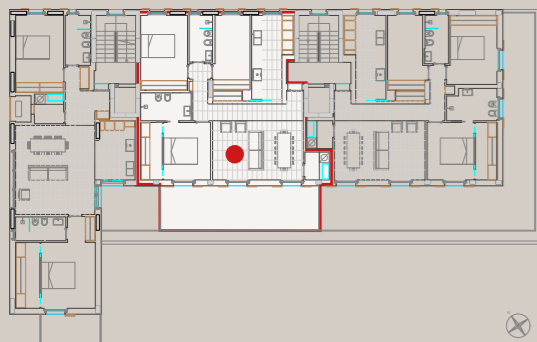

INTERRATO

MQ. 50.00 - BOX DOPPIO

MQ. 8.10 - CANTINA



ZONA	Mqd Lordi	Coeff.	Totale
Sup. Commerciale	109,12	1,00	109,12
Terrazzi	24,68	0,55	13,57
Box	50,00	0,50	25,00
Cantina	8,10	0,50	4,05

Totale	151,74
Quota millesimale parti comuni	5,08
Totale superficie commerciale	156,82

Richiesta economica € 485.000,00

F. PIANO PRIMO

APPARTAMENTO - TRILOCALE

MQ. 91.72 - SUPERFICIE ABITAZIONE

MQ. 16.43 - TERRAZZO

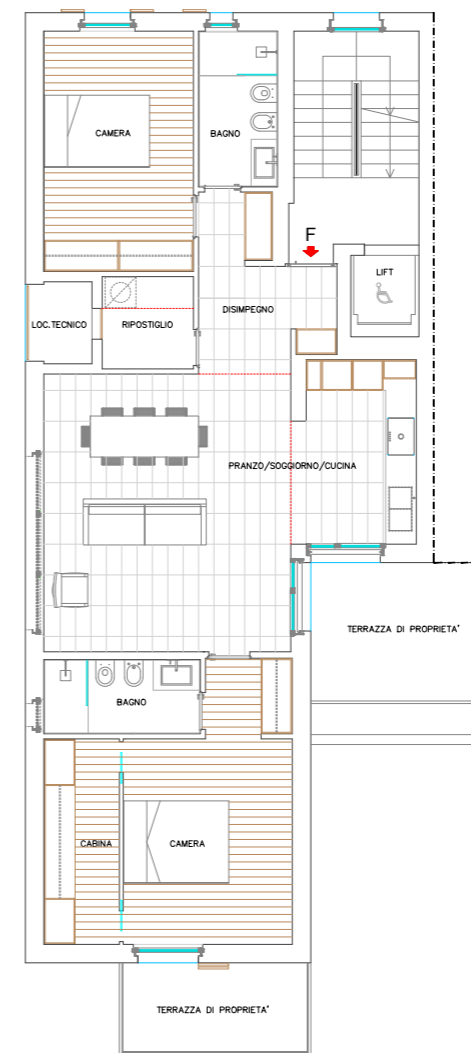
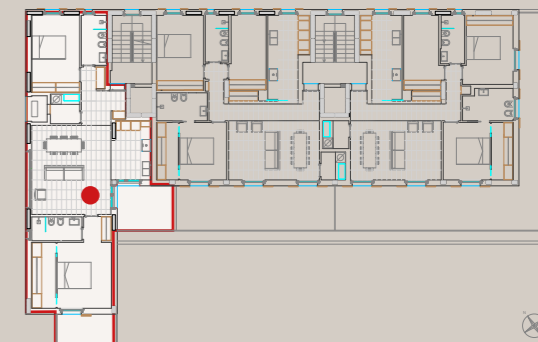

INTERRATO

MQ. 29.00 - BOX DOPPIO

MQ. 4.80 - CANTINA



ZONA	Mqd Lordi	Coeff.	Totale
Sup. Commerciale	111,56	1,00	111,56
Terrazzi	16,43	0,55	9,04
Box	29,00	0,50	14,50
Cantina	4,80	0,50	2,40

Totale	137,50
Quota millesimale parti comuni	4,79
Totale superficie commerciale	142,29

Richiesta economica € 465.000,00

G. PIANO SECONDO

APPARTAMENTO - QUADRILocale / PENTALocale

MQ. 96,27 - SUPERFICIE ABITAZIONE

MQ. 8,43 - TERRAZZO

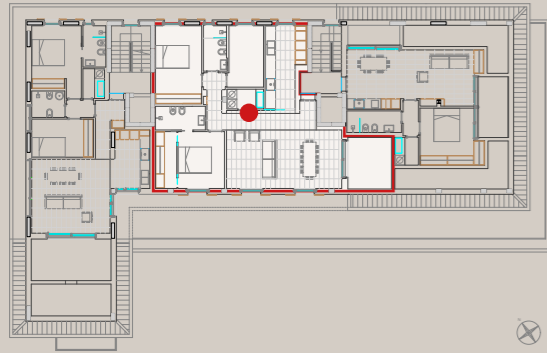

INTERRATO

MQ. 50,00 - BOX DOPPIO

MQ. 9,50 - CANTINA



ZONA	Mqd Lordi	Coeff.	Totale
Sup. Commerciale	113,13	1,00	113,13
Terrazzi	8,43	0,55	4,64
Box	50,00	0,50	25,00
Cantina	9,50	0,50	4,75

Totale	147,52
Quota millesimale parti comuni	4,94
Totale superficie commerciale	152,46

Richiesta economica € 475.000,00

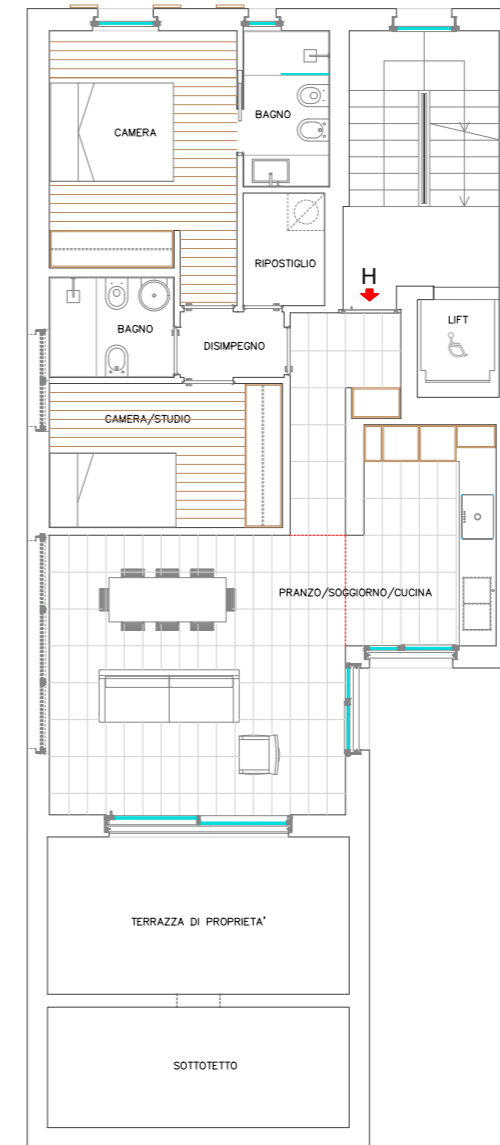

H. PIANO SECONDO

APPARTAMENTO - TRILOCALE

MQ. 67,62 - SUPERFICIE ABITAZIONE

MQ. 12,57 - TERRAZZO

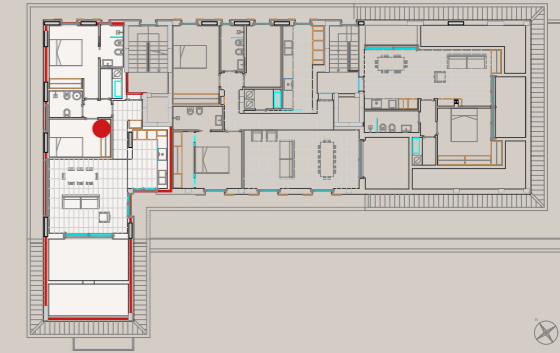

INTERRATO

MQ. 22,50 - BOX DOPPIO*

MQ. 3,50 - CANTINA



ZONA	Mqd Lordi	Coeff.	Totale
Sup. Commerciale	83,33	1,00	83,33
Terrazzi	12,57	0,55	6,91
Box	22,50	0,50	11,25
Cantina	3,50	0,50	1,75

Totale	103,24
Quota millesimale parti comuni	3,73
Totale superficie commerciale	106,97

Richiesta economica € 365.000,00

* ideale per ospitare una vettura di medie dimensioni e una più piccola.

PIANO SECONDO

APPARTAMENTO - BILOCALE

MQ. 56,65 - SUPERFICIE ABITAZIONE

MQ. 7,72 - TERRAZZO

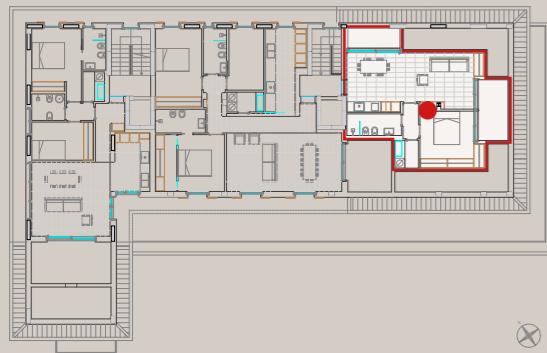

INTERRATO

MQ. 17,00 - BOX DOPPIO*

MQ. 4,80 - CANTINA



ZONA	Mqd Lordi	Coeff.	Totale
Sup. Commerciale	63,58	1,00	63,58
Terrazzi	7,72	0,55	4,25
Box	17,00	0,50	8,50
Cantina	4,80	0,50	2,40

Totale	78,73
Quota millesimale parti comuni	2,90
Totale superficie commerciale	81,63

Richiesta economica € 285.000,00

* ideale per ospitare una vettura di medie dimensioni e una più piccola.

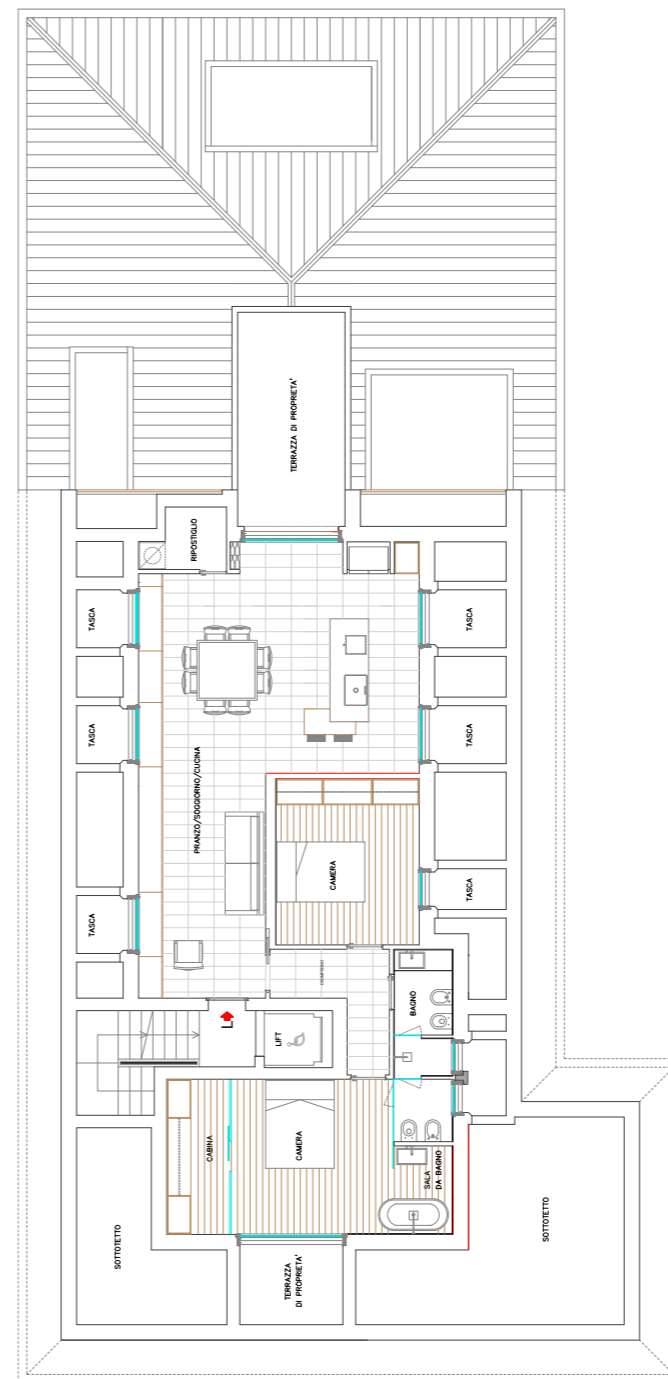
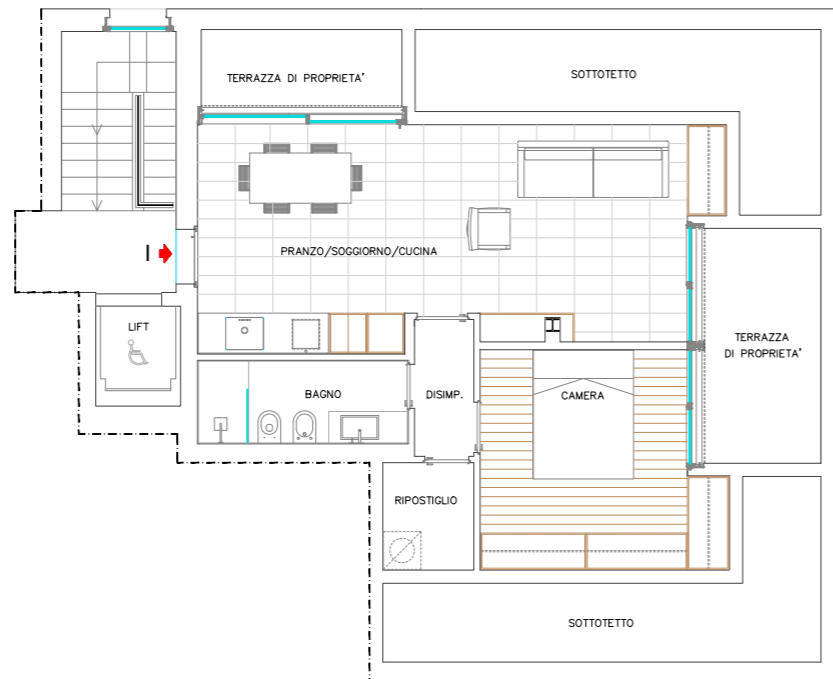

PIANO SOTTOTETTO

APPARTAMENTO - TRILOCALE

MQ. 97,58 - SUPERFICIE ABITAZIONE

MQ. 28,25 - TERRAZZI

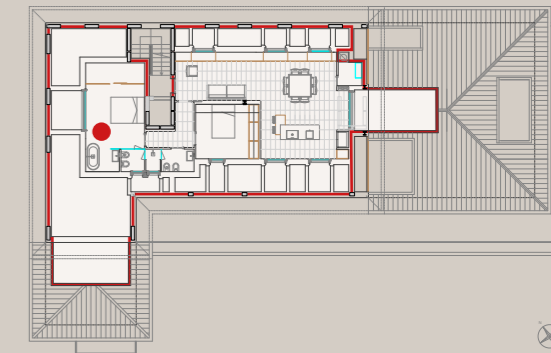

INTERRATO

MQ. 29,00 - BOX DOPPIO

MQ. 7,50 - CANTINA



ZONA	Mqd Lordi	Coeff.	Totale
Sup. Commerciale	118,85	1,00	118,85
Terrazzi	28,25	0,55	15,54
Box	29,00	0,50	14,50
Cantina	7,50	0,50	3,75

Totale	152,64
Quota millesimale parti comuni	5,67
Totale superficie commerciale	158,31

Richiesta economica € 550.000,00

BOX

PIANO INTERRATO
AREAZIONE BOX

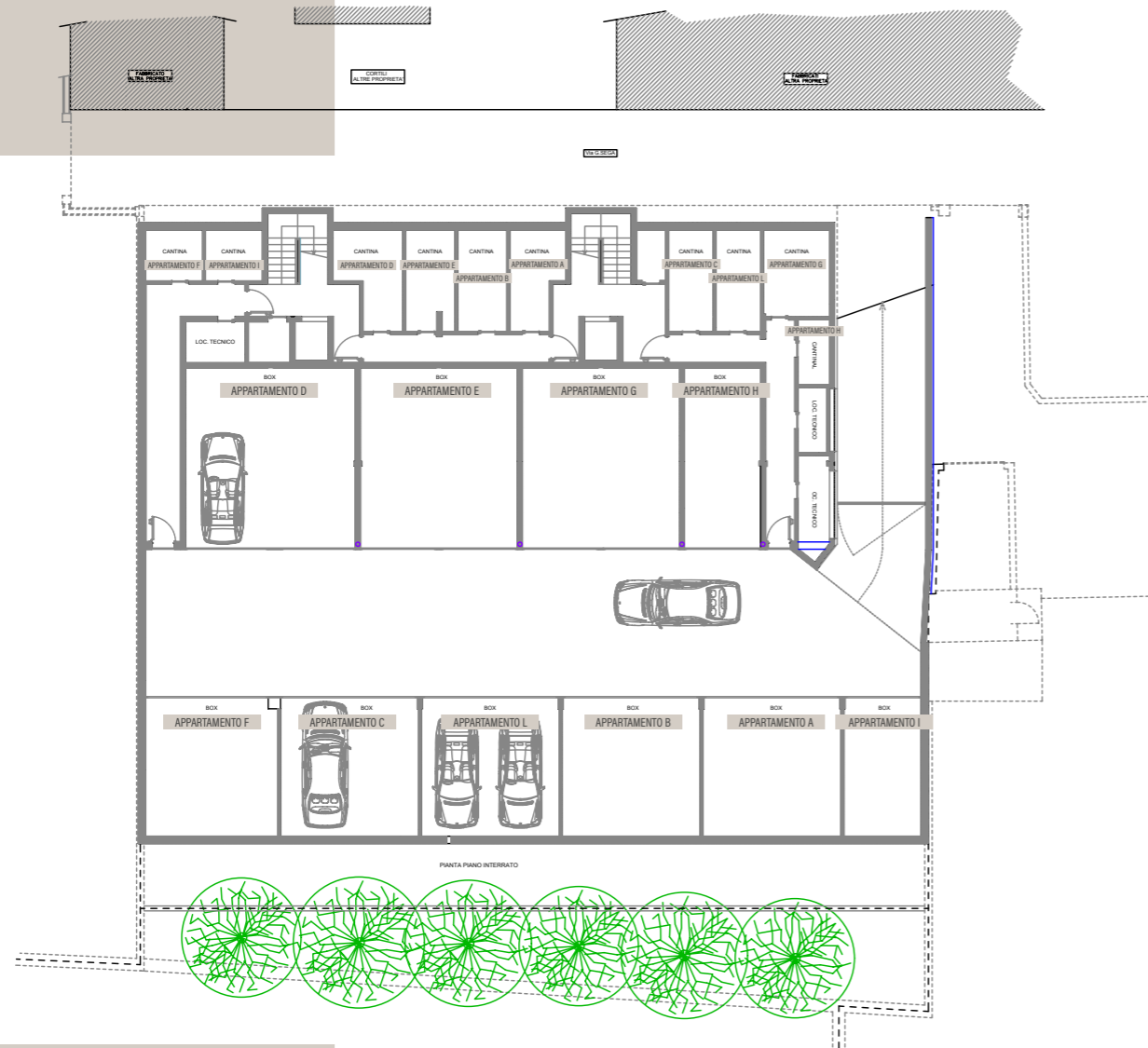

.SCOPRI LA TUA NUOVA CASA IDEALE!

Stai cercando il tuo prossimo appartamento?

Non perdere l'opportunità di vivere in una casa che unisce comfort, qualità e convenienza.

Contattaci oggi stesso senza impegno per ottenere maggiori dettagli e scoprire tutti i vantaggi esclusivi che possiamo offrirti.

Siamo pronti ad assisterti in ogni fase del tuo acquisto. Scopri la qualità e l'attenzione al dettaglio che rendono le nostre case la scelta perfetta per te e la tua famiglia.



3393907544



info@copertinosrl.it

.RIEPILOGO

Riepilogo singole unità
e somma parti comuni in millesimi



UNITÀ	Superficie	Millesimi	Parti Comuni	Mq. Comm. totali
A	151,05	107,94	5,30	156,35
B	156,38	115,08	5,66	162,04
C	156,37	111,84	5,50	161,87
D	171,38	117,00	5,75	177,13
E	151,74	103,29	5,08	156,82
F	137,50	97,45	4,79	142,29
G	147,52	100,59	4,94	152,46
H	103,24	75,84	3,73	106,97
I	78,73	58,97	2,90	81,63
L	152,64	111,99	5,50	158,31
Totale	1.406,55	1.000,00	49,14	1.455,87

UNITÀ	RICHIESTA ECONOMICA
A	€ 510.000,00
B	€ 540.000,00
C	€ 525.000,00
D	€ 545.000,00
E	€ 485.000,00
F	€ 465.000,00
G	€ 475.000,00
H	€ 365.000,00
I	€ 285.000,00
L	€ 550.000,00

.VANTAGGI

Offerta Immobiliare con Vantaggi Esclusivi



AGEVOLAZIONI
BANCARIE

Grazie alla collaborazione con l'istituto bancario BCC Agrobresciano, è possibile ottenere un **mutuo a tasso fisso agevolato**, previa valutazione positiva della pratica.



NOTAIO
CONVENZIONATO

Disponibilità di un notaio convenzionato a **tariffa prestabilita** dal costruttore.



ARREDI
INCLUSI

È possibile includere nella compravendita dell'abitazione anche la **cucina** e gli **armadi su misura**. Il costo di questi arredi può essere inserito nell'importo totale del mutuo, con il vantaggio di poterli pagare dilazionati in base alla durata prescelta del mutuo, usufruendo dell'**IVA ridotta al 4%**, essendo una vendita diretta dal costruttore al privato.



CORTE DEL COLLE

RESIDENCE A BRESCIA

*Non perdere l'opportunità di vivere in un contesto unico,
pensato per soddisfare tutte le esigenze della vita moderna.*

Copertino S.r.l.

Via G. Ghislandi, 20

25125 Brescia (BS)

e-mail: info@copertinosrl.it - tel.: 3393907544