

N=4960900

E=1659700

1 Particella: 696

Firmato Da: DANIELE CUOGHI Emesso Da: ARUBAPEC EU QUALIFIED CERTIFICATES CA G1 Serial#: 5c2c853f66a1ec48

Comune: (MO) SAN PROSPERO
Foglio: 19
Scala originale: 1:2000
Dimensione cornice: 534.000 x 378.000 metri
Protocollo pratica T17816/2023
19-Giu-2023 8:55:33

Agenzia delle Entrate
CATASTO FABBRICATI
Ufficio Provinciale di
Modena

ELABORATO PLANIMETRICO	
Compilato da:	
Iscritto all'albo:	
Geometri	
Prov. Modena	N. 2527

Comune di San Prospero	Protocollo n. MO0027885 del 09/02/2021
Sezione: Foglio: 19 Particella: 696	Tipo Mappale n. del

Dimostrazione grafica dei subalterni Scala 1 : 500

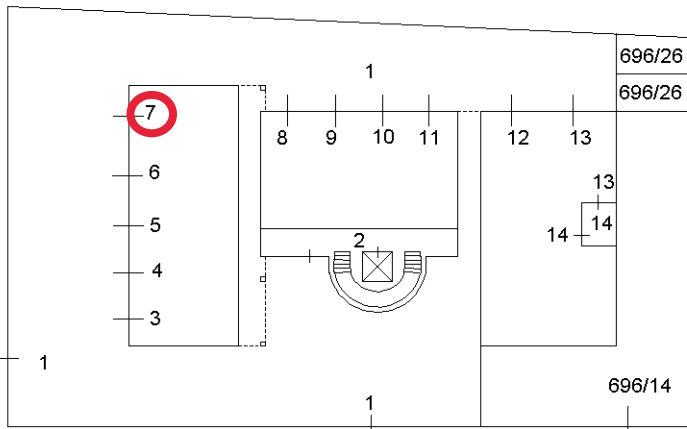

PIANO TERRA

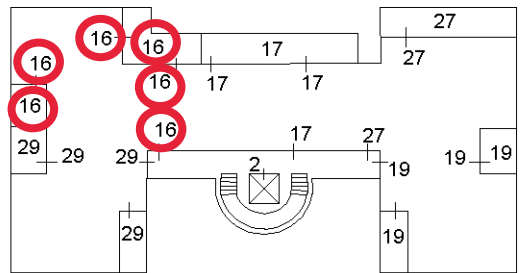

PIANO PRIMO

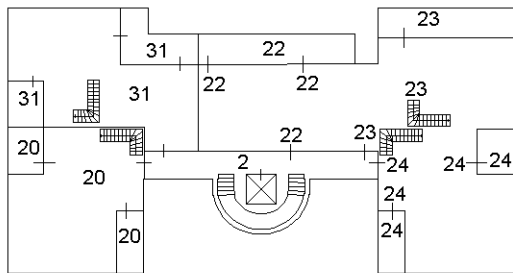

PIANO SECONDO

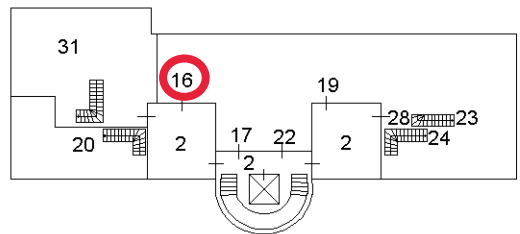

PIANO TERZO SOTTOTETTO



Ultima planimetria in atti

ACCERTAMENTO DELLA PROPRIETÀ IMMOBILIARE URBANA ELENCO DEI SUBALTERNI ASSEGNATI

Comune SAN PROSPERO	Sezione	Foglio 19	Particella 696	Tipo mappale	del:
------------------------	---------	--------------	-------------------	--------------	------

Sub	UBICAZIONE via/piazza	n.civ	Piani	Scala	Int	DESCRIZIONE
1	via marconi	11	T			BENE COMUNE NON CENSIBILE - CORTE COMUNE AI SUB. 3-4-5-6-7-8-9-10-11-12-13-16-17-19-20--21-22-23-24-25-26-27-28-29-30 DEL MAPPALE 696
2	via marconi	11	T			BENE COMUNE NON CENSIBILE - PORTICO, INGRESSO, VANO SCALE, LOCALE CONTATORI, ASCENSORE E TERRAZZI COMUNI AI SUB. 16-17-18-19-20-21-22-23-24-27-28-29-30 DEL MAPPALE 696
3	via marconi	11	T			AUTORIMESSA
4	via marconi	11	T			AUTORIMESSA
5	via marconi	11	T			AUTORIMESSA
6	via marconi	11	T			AUTORIMESSA
7	via marconi	11	T			AUTORIMESSA
8	via marconi	11	T			AUTORIMESSA
9	via marconi	11	T			AUTORIMESSA
10	via marconi	11	T			AUTORIMESSA
11	via marconi	11	T			AUTORIMESSA
12	via marconi	11	T			AUTORIMESSA
13	via marconi	11	T			AUTORIMESSA
14	VIA MEUCCI	24	T			ABITAZIONE
15						SOPPRESSO
16	via marconi	11	1-3			ABITAZIONE
17	via marconi	11	1-3			ABITAZIONE
18						SOPPRESSO
19	via marconi	11	1-3			ABITAZIONE
20	via marconi	11	2-3			ABITAZIONE
21						SOPPRESSO
22	via marconi	11	2-3			ABITAZIONE
23	via marconi	11	2-3			ABITAZIONE
24	via marconi	11	2-3			ABITAZIONE
25	via marconi	11	T			POSTO AUTO SCOPERTO
26	via marconi	11	T			POSTO AUTO SCOPERTO
27	via marconi	11	1			ABITAZIONE
28	via marconi	11	3			LOCALE DI DEPOSITO
29	via marconi	11	1			ABITAZIONE DI TIPO CIVILE



30						SOPPRESSO
31	via marconi	11	2-3			ABITAZIONE DI TIPO CIVILE

Visura telematica



**Agenzia del Territorio
CATASTO FABBRICATI
Ufficio Provinciale di
Modena**

Dichiarazione protocollo n. MO0222912 del 11/04/2005

Planimetria di u.i.u. in Comune di San Prospero

Via Marconi

civ. 11

Identificativi Catastali:

Sezione:
Foglio: 19
Particella: 696
Subalterno: 16

Compilata da:

Iscritto all'albo:
Geometri

Prov. Modena

N. 2078

Scheda n. 1

Scala 1:200

PIANO PRIMO

H=2.75

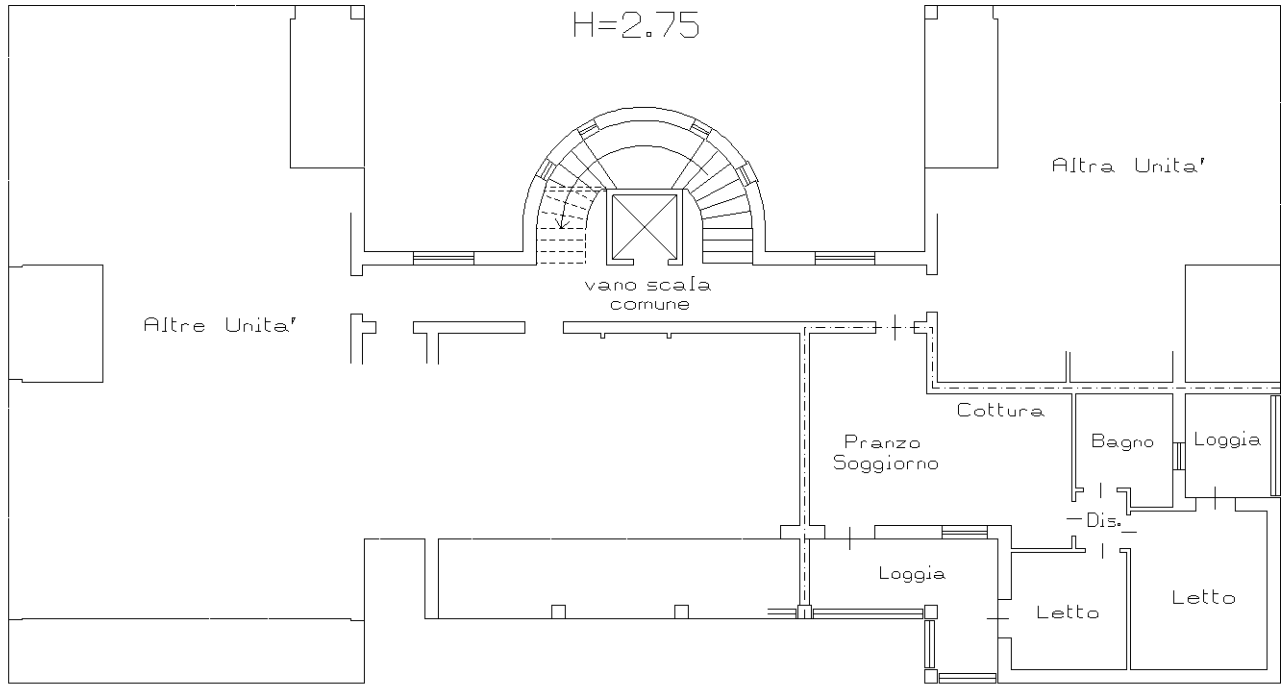

PIANO TERZO

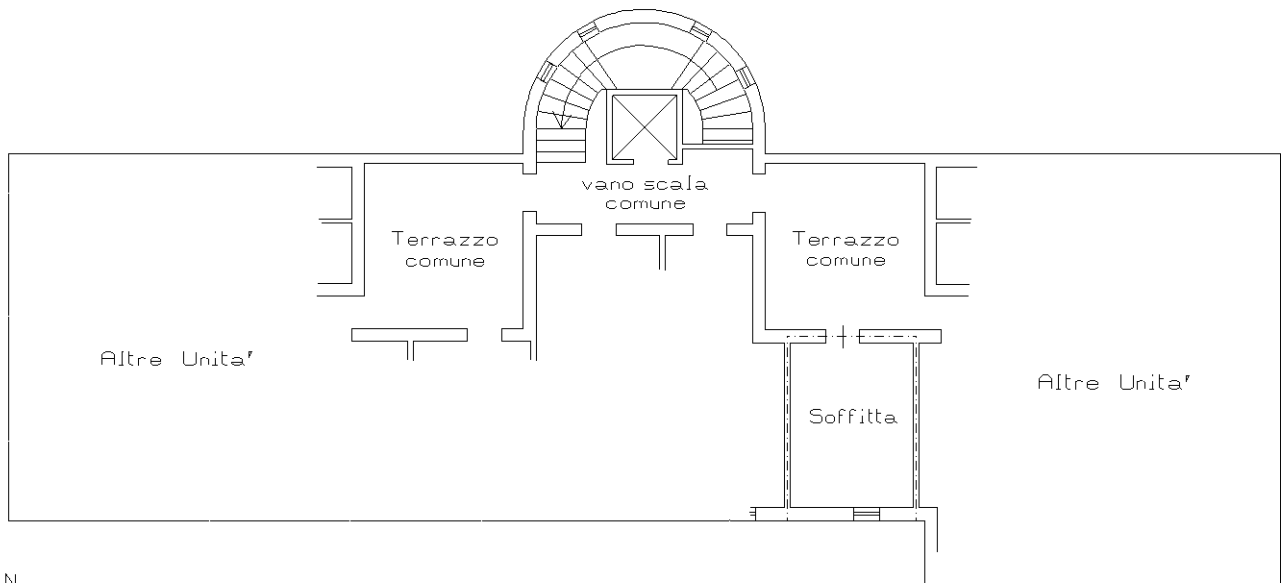

Ultima planimetria in atti



**Agenzia del Territorio
CATASTO FABBRICATI
Ufficio Provinciale di
Modena**

Dichiarazione protocollo n. MO0222912 del 11/04/2005

Planimetria di u.i.u. in Comune di San Prospero

Via Marconi

civ. 11

Identificativi Catastali:

Sezione:

Foglio: 19

Particella: 696

Subalterno: 7

Compilata da:

Iscritto all'albo:
Geometri

Prov. Modena

N. 2078

Scheda n. 1

Scala 1:200

PIANO TERRA

H=2.50

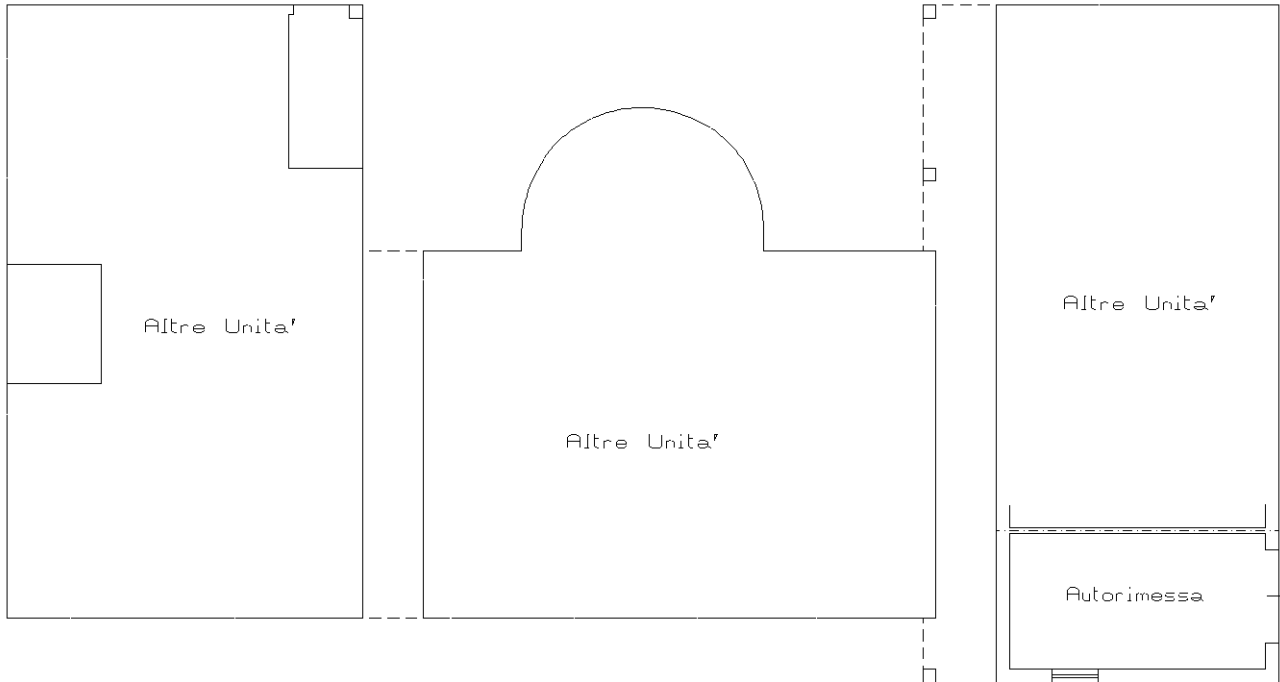

Ultima planimetria in atti





CUOGHI COSTANTINI geom. VITTORIO

Via Trebbo n° 88 - 41053 Maranello (Mo) - tel. 0536 / 940873



Comune : San Prospero

Foglio : 19 mapp. 610 / 611

Zona di P.R.G. : C 2

Piano di lottizzazione
residenziale

"VILLA DELFINI"

- comparto B -

LOTTO 7a / 7b

TAVOLA V-2

data : 21 Dicembre 2004

**D.I.A. per variazioni
minori in corso d'opera**

(ai sensi art. 19 L.R. 31/02)

**eseguite nel fabbricato
residenziale a
complessivi n° 11 alloggi**

- conc. edil. n° 72/2002 prat.edil.n°44/2002

Localita' : S. Prospero, lottizzazione " VILLA DELFINI "

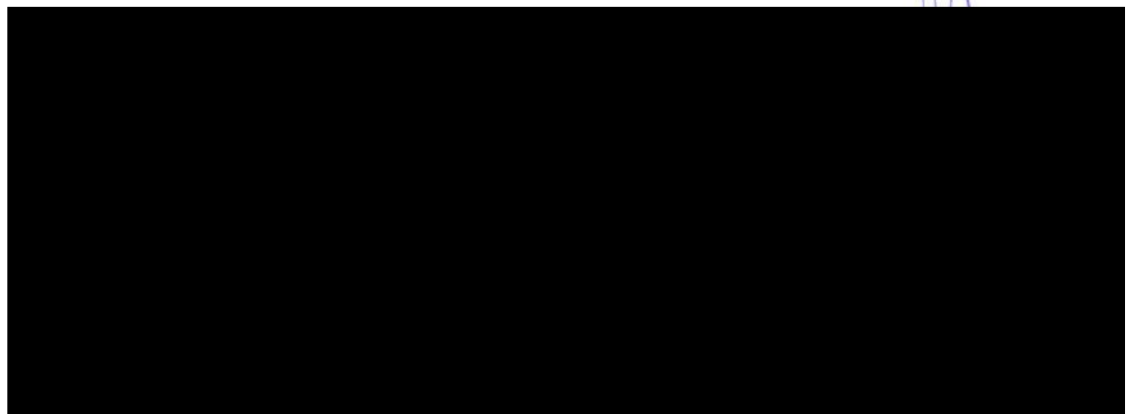

STATO IN VARIANTE - PIANTE -

Il presente elaborato grafico, ai sensi della Legge vigente, è di proprietà esclusiva del tecnico Progettista: è vietata la riproduzione o l'uso per scopi diversi da quello per cui è stato redatto. La duplicazione del presente potrà avvenire con consenso del Proprietario solo in conformità a quanto previsto all' art. 24 Legge 144 / 1949

PIANTA PIANO TERRA (stato definitivo)

scala 1 : 100

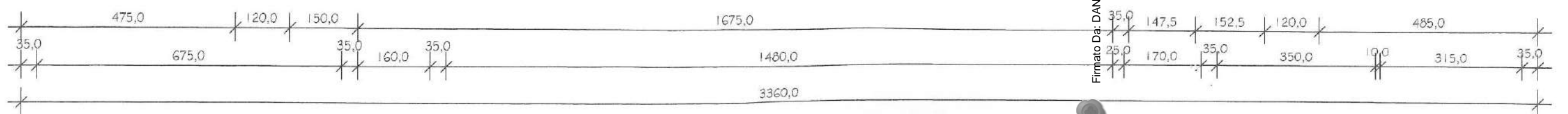
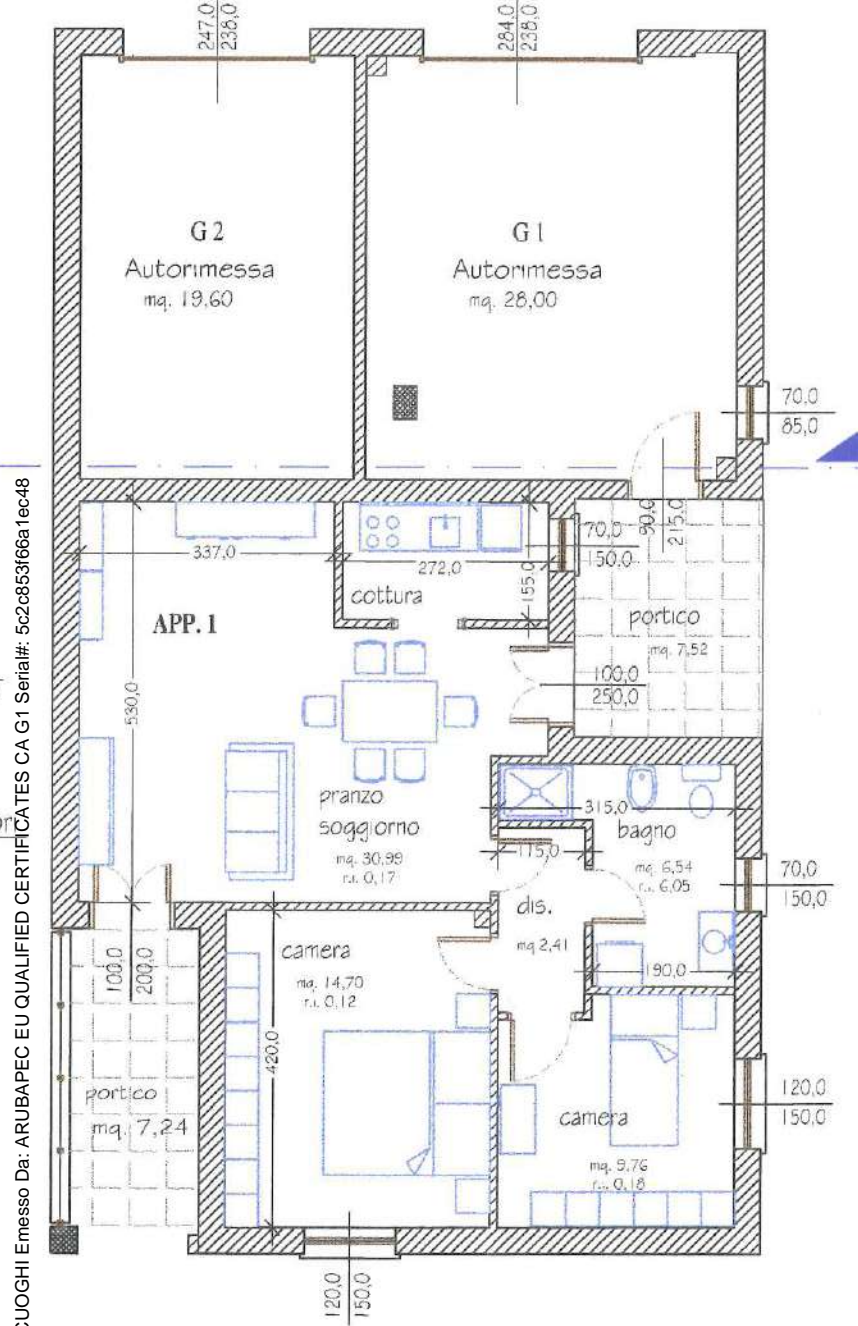
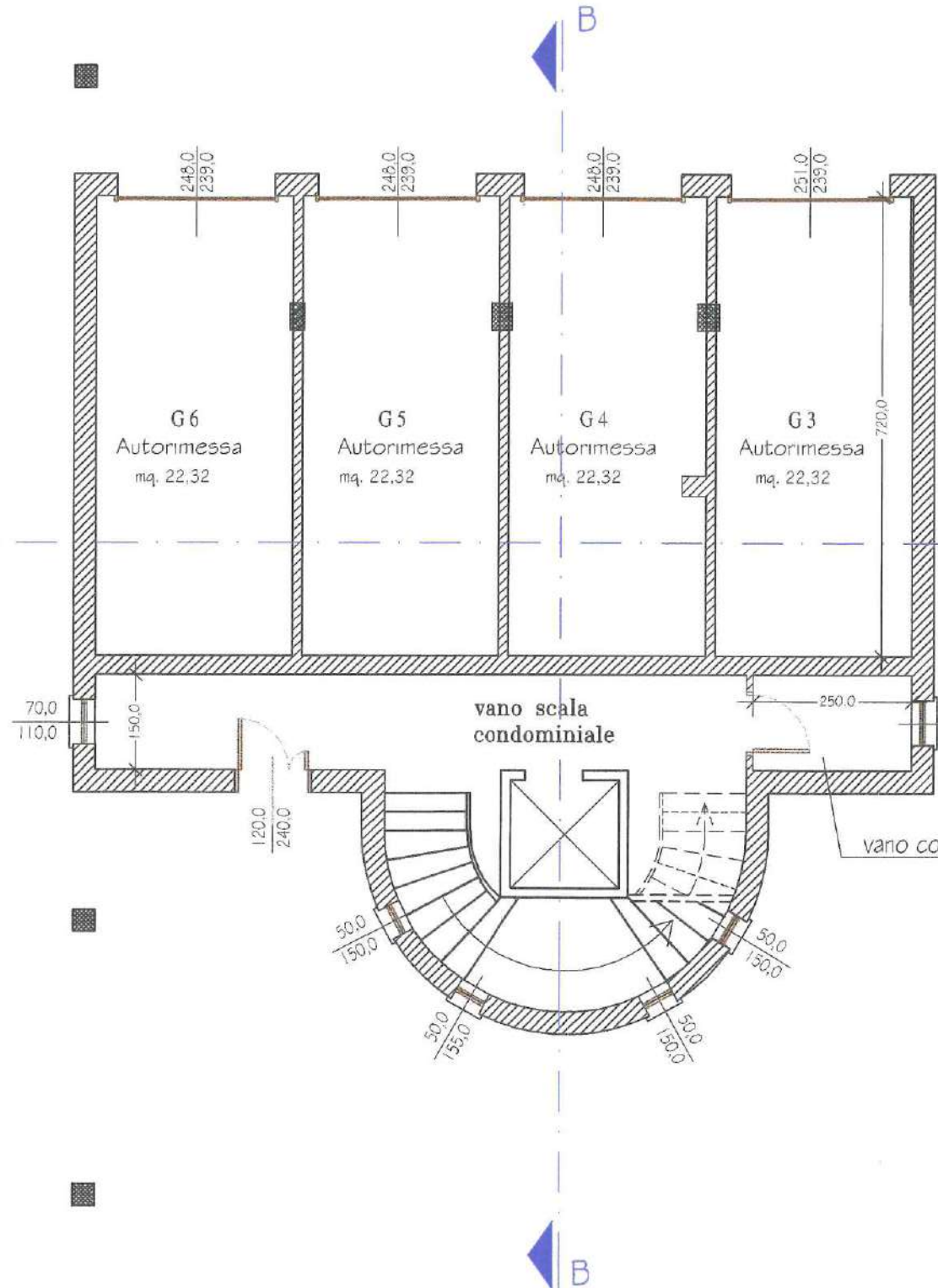
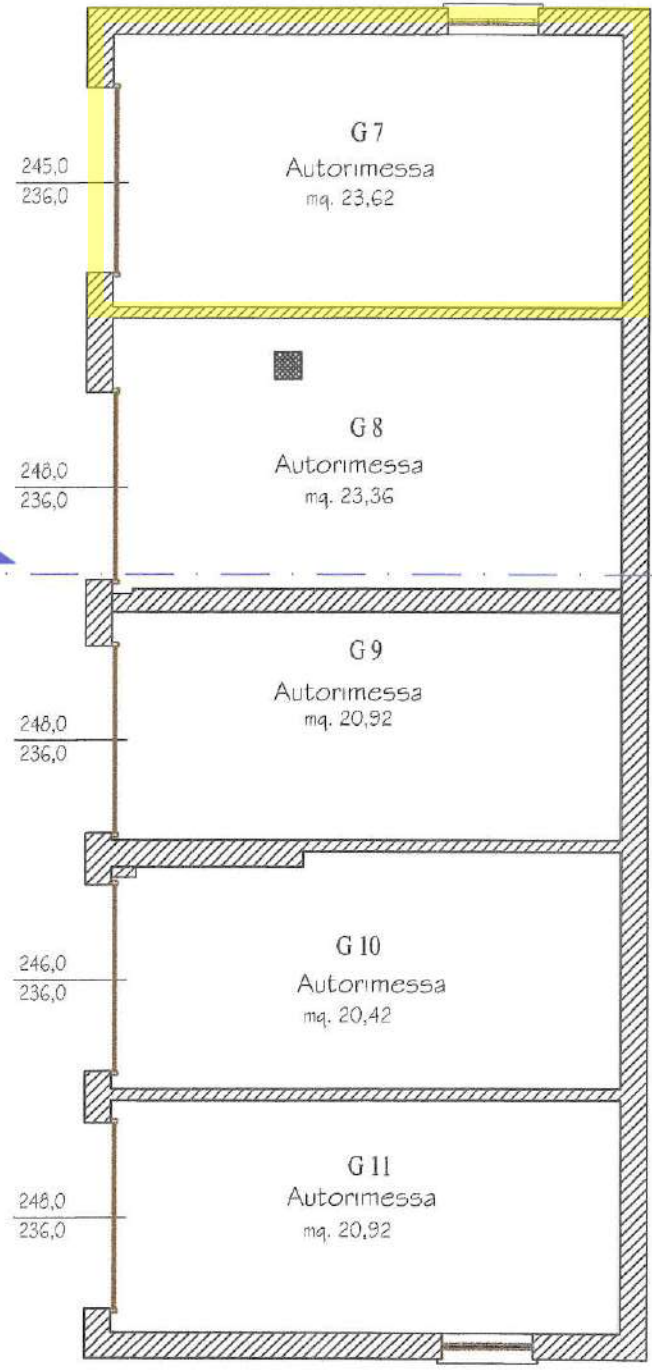
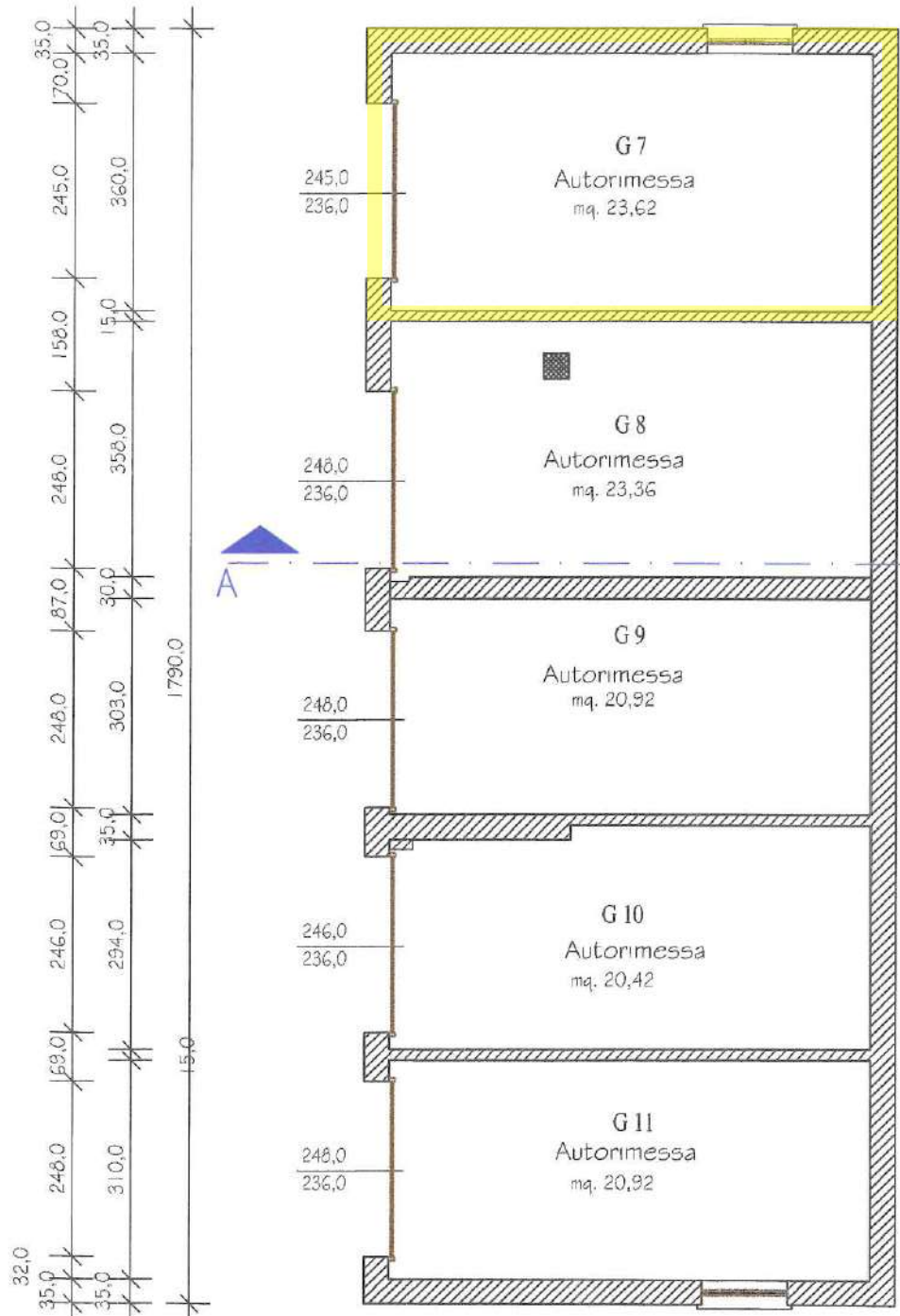
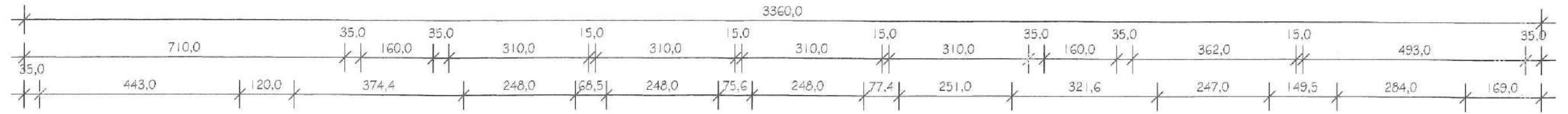

Firmato Da: DANIELE CUOGHI Emesso Da: ARUBAPEC EU QUALIFIED CERTIFICATE CA G1 Serial#: 5c2c853f66a1ec48



PIANTA PIANO PRIMO (stato definitivo)

scala 1 : 100

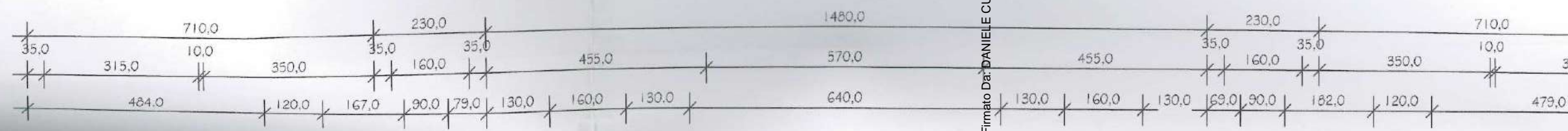
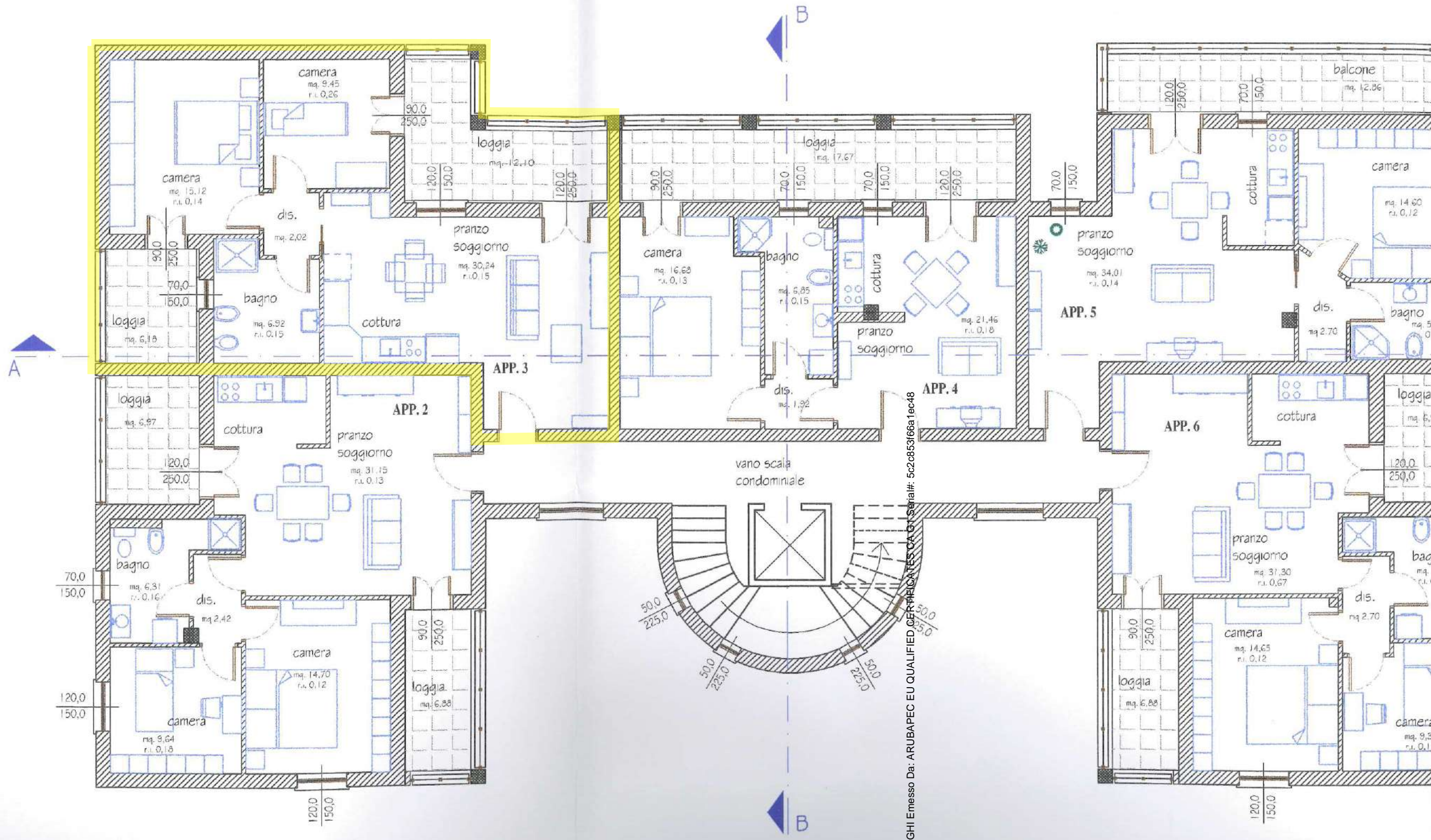
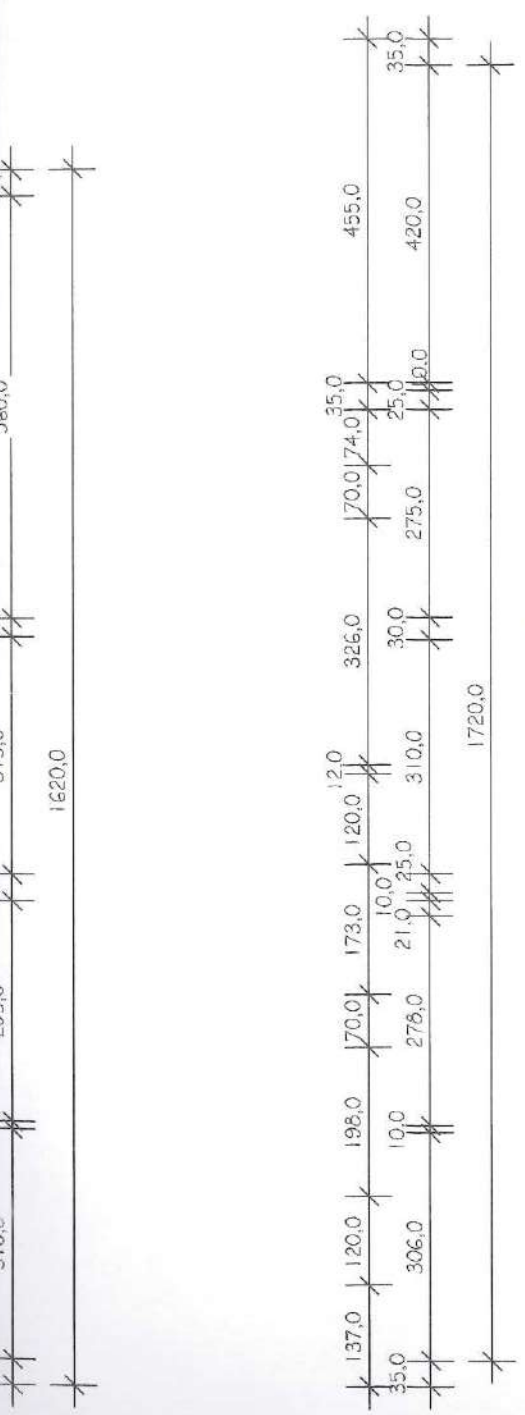
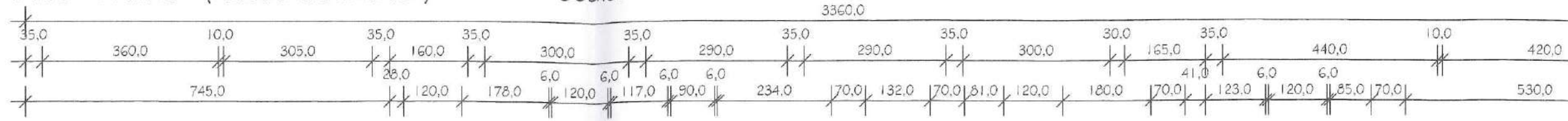

Firmato Da: DANIELE CUOGHI Emesso Da: ARUBAPEU QUALIFIED PROFESSIONALS CA 01 Serial#: 5c2c853f66a1ec48

PIANTA PIANO SOTTOTETTO

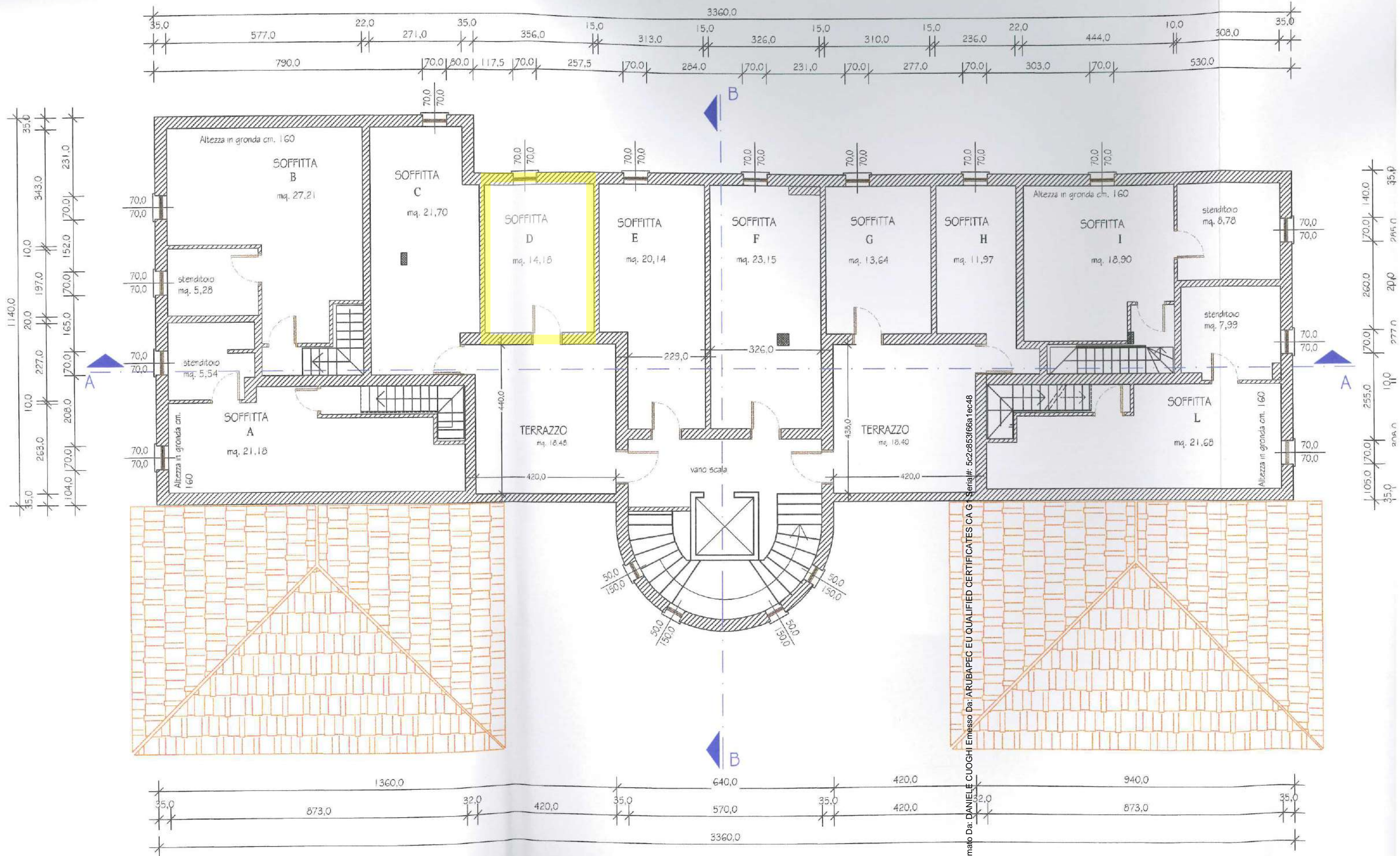

Firmato Da: DANIELE CUOGHI Emesso Da: ARUBAPEC EU QUALIFIED CERTIFICATES CA G - Serial#: 5c2c853f66a1ec48



CUOGHI COSTANTINI geom. VITTORIO

Via Trebbo n° 88 - 41053 Maranello (Mo) - tel. 0536 / 940873

**D.I.A. per variazioni
minori in corso d'opera
(ai sensi art.19 L.R. 31/02)
eseguite nel fabbricato
residenziale a
complessivi n° 11 alloggi**

- conc.edil. n° 72/2002 , prat.edil. n° 44/2002 -



Comune : San Prospero

Foglio : 19 | mapp. 610 / 611

Zona di P.R.G. : C 2
Piano di lottizzazione
residenziale
"VILLA DELFINI"
- comparto B -
LOTTO 7a / 7b

TAVOLA V-3

data : 21 Dicembre 2004

Localita' : S. Prospero, lottizzazione " VILLA DELFINI "



STATO IN VARIANTE - PROSPETTI e SEZIONI -

Il presente elaborato grafico, in senso della Legge sopradetta, è di proprietà esclusiva del tecnico progettista, e di vertice la riproduzione o l'uso per scopi diversi da quello per cui è stato redatto. La discussione del presente potrà avvenire con consenso del Proponente solo in conformità a quanto previsto all'art. 24 Legge 144 / 1994.

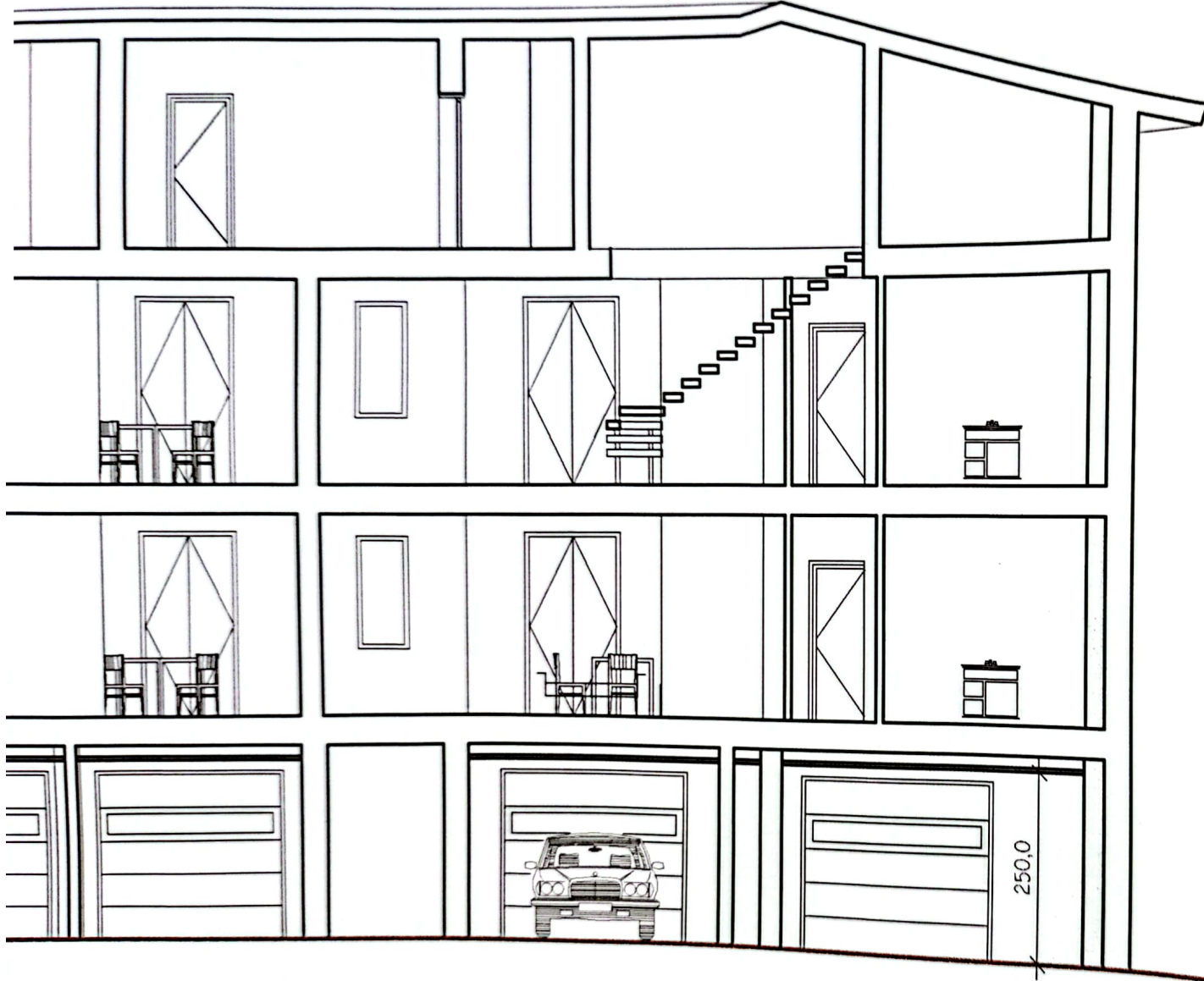

Firmato Da: DANIELE CIOGGHI Emesso Da: ARUBAPEC EU QUALIFIED CERTIFICATES CA G1 Serial#: 5c2c853f66a1ec48

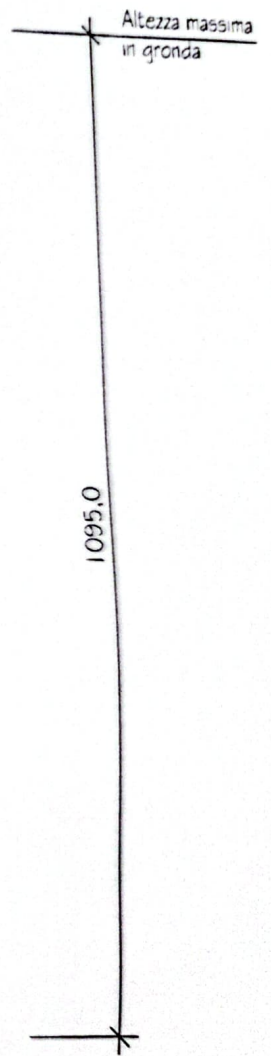
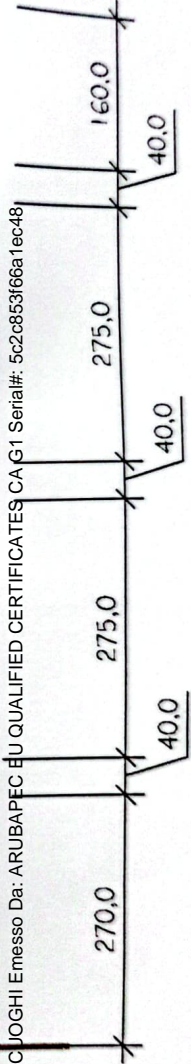

SEZIONE B - B

scala 1 : 100

