

MINISTERO DELLE FINANZE
 DIREZIONE GENERALE DEL CATASTO E DEI SERVIZI TECNICI ERARIAI
NUOVO CATASTO EDILIZIO URBANO
(in attuazione della Legge n. 46 del 28.2.1985)
 Planimetria dell'immobile situato nel Comune di **MONTEMARCIANO** Via **Lungomare - Marzo** c.c. n. 102
 Ditta **PICCINI CLEMENTINA IN POLVERINI N. A. CORINALDO** IL 26.2.1915
 Allegata alla dichiarazione presentata all'Ufficio Tecnico Erariale di **ANCONA**

PIANO PRIMO

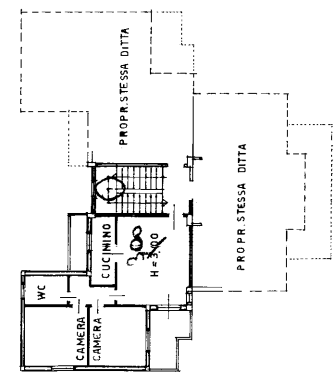
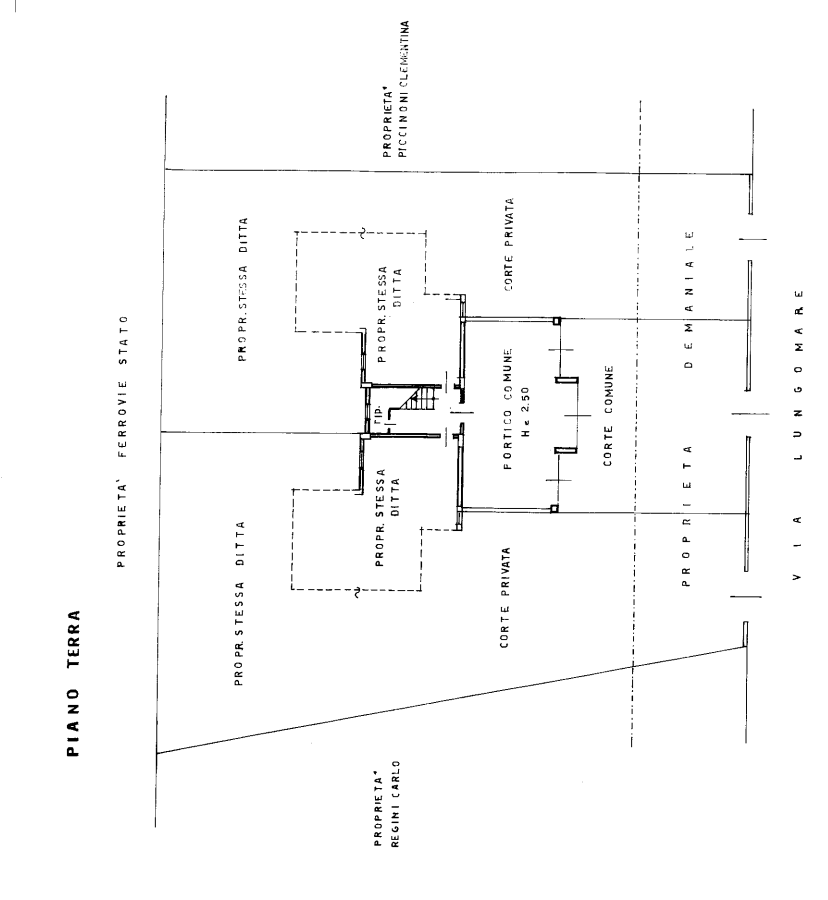

ORIENTAMENTO

 SCALA DI 1:200

SPAZIO RISERVATO PER LE ANNOTAZIONI D'UFFICIO
 DATA 7-10-75
 PROT. N° 980
 A-I
 04/15

Compilata dal INGEGNERE
 ALBERTO GIARDI
 Iscritto all'Albo de Ingegneri
 della Provincia di ANCONA
 DATA 30 Settembre 1975
 Firma: *Alberto Giardi*