



# NUOVO CATASTO EDILIZIO URBANO

(R. DECRETO-LEGGE 13 APRILE 1939, N. 652)

Planimetria dell'immobile situato nel Comune di POMPONESCO Via CAVOUR 39  
Ditta BORDONALI DINO n.d. POMPONESCO 1/14-2-28  
Allegata alla dichiarazione presentata all'Ufficio Tecnico Erariale di MANTOVA

COMUNE DI POMPONESCO FG. 9 - 1:1000

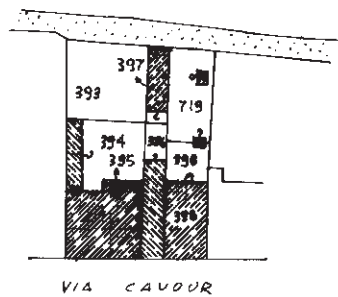

VIA CAVOUR

4  
3

## PIANO TERRA

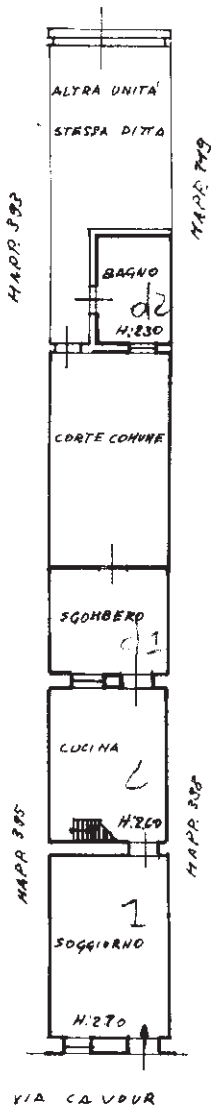

VIA CAVOUR

## PIANO PRIMO

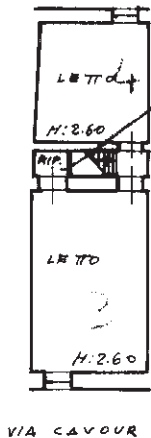

VIA CAVOUR

ORIENTAMENTO

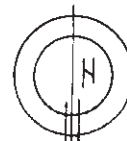

SCALA DI 1:200

### SPAZIO RISERVATO PER LE ANNOTAZIONI D'UFFICIO

DATA  
PROT. N°

FG. 9 mdpp. 396 - 397/2

Compilata dal  
(Titolo, nome e cognome del tecnico)

Geom. BARUFFALDI GIUSEPPE

Iscritto all'Albo dei Geometri  
della Provincia di MANTOVA

DATA

Firma:



MINISTERO DELLE FINANZE  
DIREZIONE GENERALE DEL CATASTO E DEI SERVIZI TECNICI ERARIALI

Lire 200

# NUOVO CATASTO EDILIZIO URBANO

(R. DECRETO-LEGGE 13 APRILE 1939, N. 652)

Planimetria dell'immobile situato nel Comune di POMPONESCO Via CAVOUR 39

Ditta BORDONALI DINO n. d. POMPONESCO il 14-2-28

Allegata alla dichiarazione presentata all'Ufficio Tecnico Erariale di MANTOVA

COMUNE DI POMONESCO FG. 9 - 1:1000

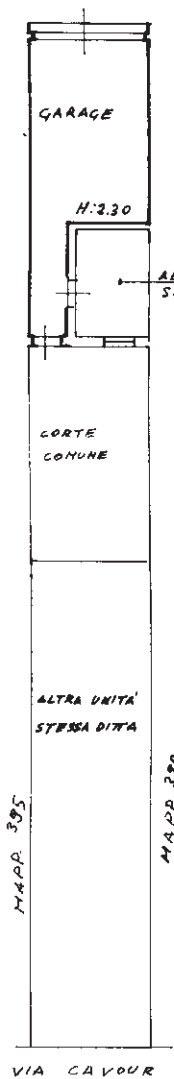
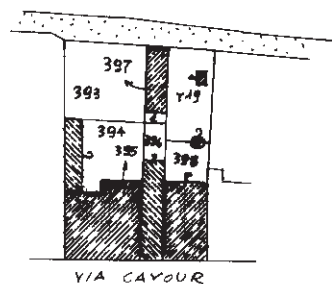

18 m.  
1/6 L

PIANO TERRA

ORIENTAMENTO

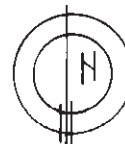

SCALA DI 1:200

SPAZIO RISERVATO PER LE ANNOTAZIONI D'UFFICIO

DATA  
PROT. N°

14/2

FG. 9 - mapp 397/1

Compilata dal  
(Titolo, nome e cognome del tecnico)  
Geom. BARUFFALDI GIUSEPPE  
Iscritto all'Albo dei Geometri  
della Provincia di MANTOVA

DATA  
Firma: Baruffaldi Giuseppe