

**Agenzia del Territorio
CATASTO FABBRICATI
Ufficio Provinciale di
Parma**

Dichiarazione protocollo n. PR0009468 del 25/01/2005

Planimetria di u.i.u. in Comune di Salsomaggiore Terme

Via La Malfa Ugo

civ. 21

Identificativi Catastali:

Sezione:

Foglio: 22

Particella: 907

Subalterno: 2

Compilata da:

Canali Luigi Giuseppe

Iscritto all'albo:

Geometri

Prov. Parma

N. 1640

Scheda n. 1

Scala 1:200

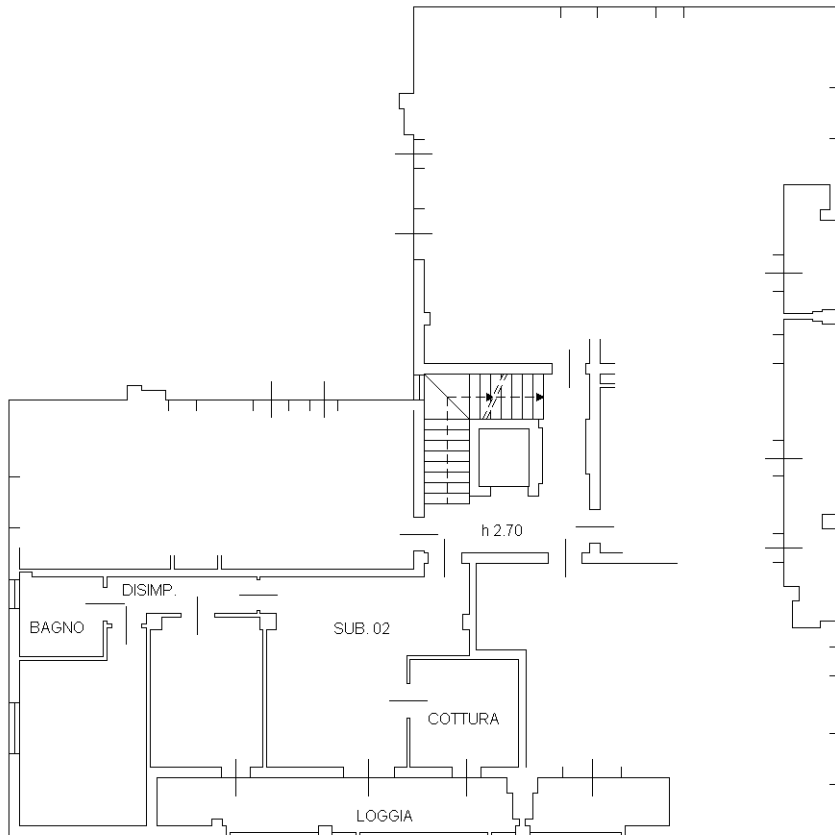

PIANO PRIMO

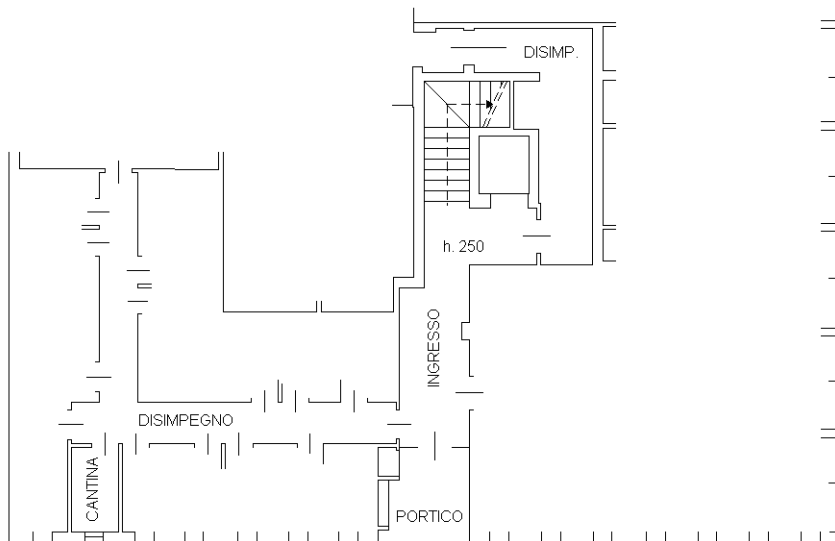

PIANO TERRA

ORIENTAMENTO

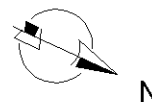

Ultima planimetria in atti

**Agenzia del Territorio
CATASTO FABBRICATI
Ufficio Provinciale di
Parma**

Dichiarazione protocollo n. PR0009468 del 25/01/2005

Planimetria di u.i.u. in Comune di Salsomaggiore Terme

Via La Malfa Ugo

civ. 21

Identificativi Catastali:

Sezione:

Foglio: 22

Particella: 907

Subalterno: 26

Compilata da:

Canali Luigi Giuseppe

Iscritto all'albo:

Geometri

Prov. Parma

N. 1640

Scheda n. 1

Scala 1:200

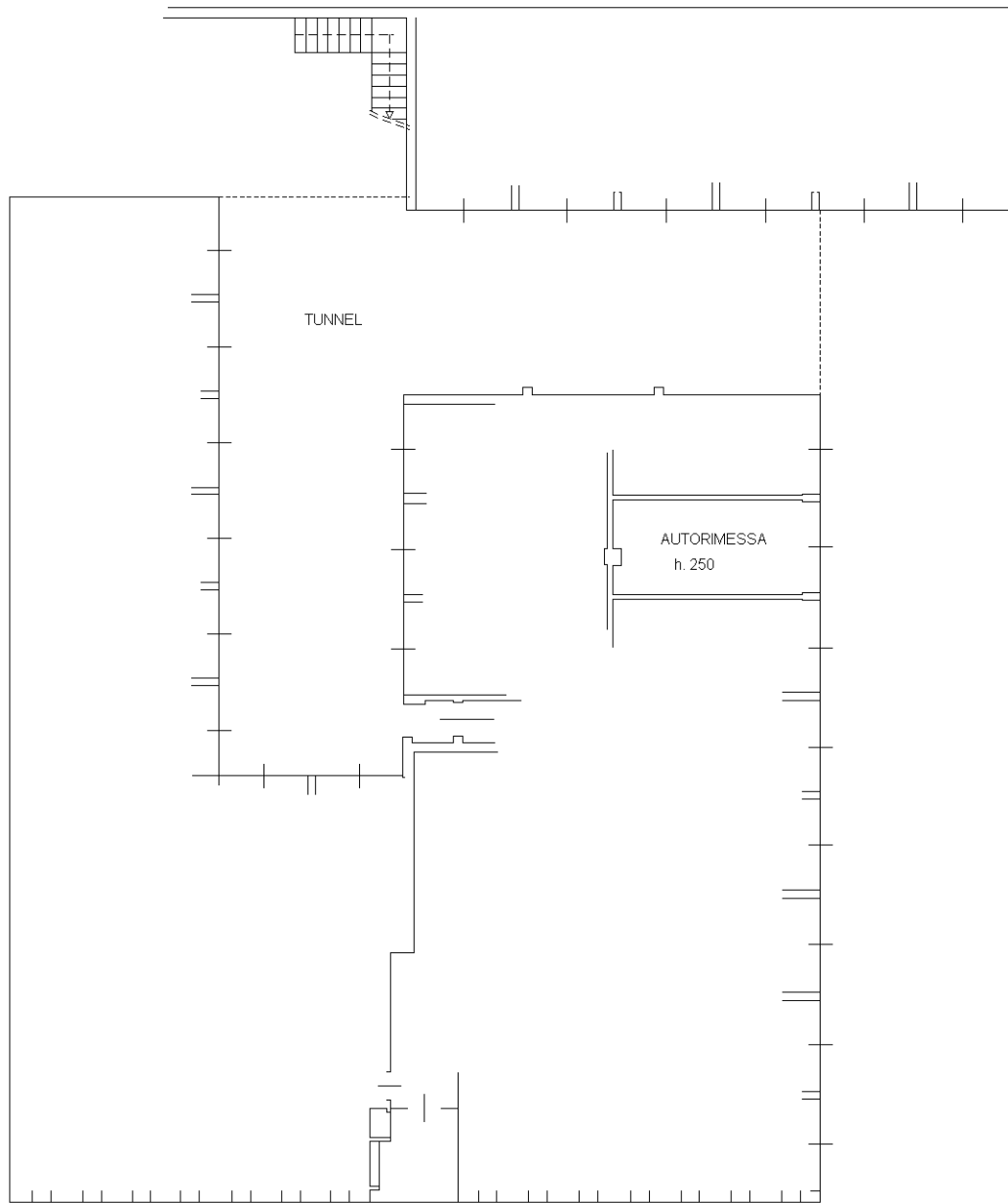

PIANO TERRA

ORIENTAMENTO

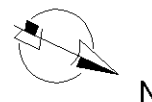

Ultima planimetria in atti

ELABORATO PLANIMETRICO

Compilato da:
Biemosi Paolo Alberto

Iscritto all'albo:
Geometri

Prov. Parma

N. 1955

**Agenzia delle Entrate
CATASTO FABBRICATI
Ufficio Provinciale di
Parma**

Comune di Salsomaggiore Terme

Sezione: Foglio: 22

Particella: 907

Protocollo n. PR0130201 del 11/12/2018

Tipo Mappale n. del

Dimostrazione grafica dei subalterni

Scala 1 : 500

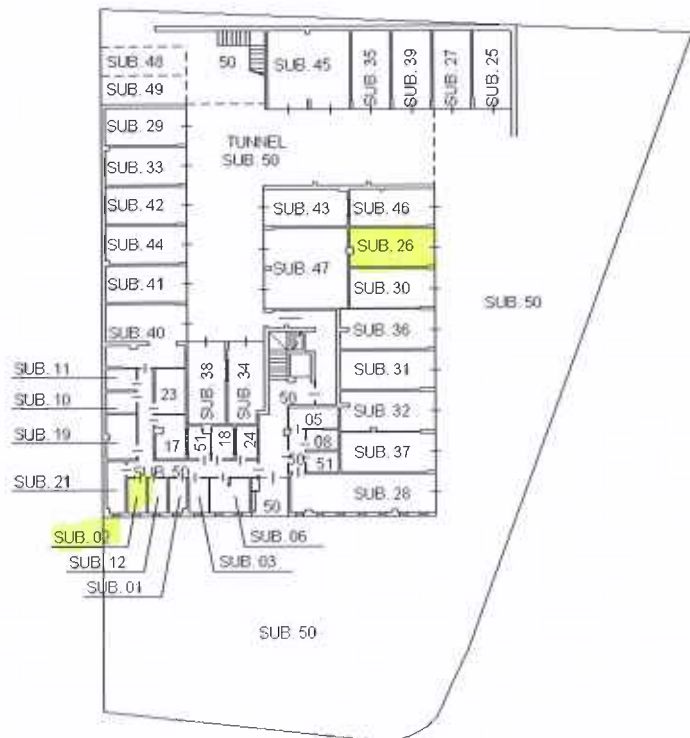

PIANO TERRA - h. 250

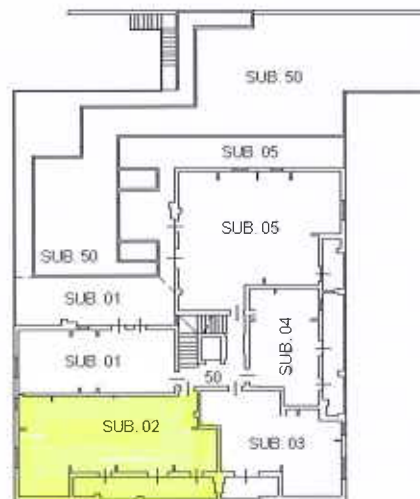

PIANO PRIMO - h. 270

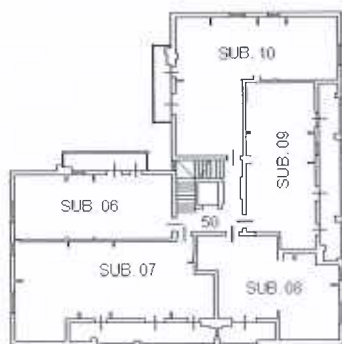

PIANO SECONDO - h. 270

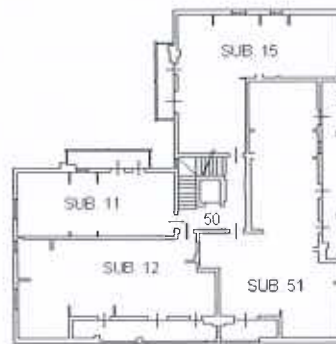

PIANO TERZO - h. 270

ORIENTAMENTO



Ultima planimetria in atti

ELABORATO PLANIMETRICO

Compilato da:
Biemosi Paolo Alberto
Iscritto all'albo:
Geometri
Prov. Parma N. 1955

**Agenzia delle Entrate
CATASTO FABBRICATI
Ufficio Provinciale di
Parma**

Comune di Salsomaggiore Terme

Protocollo n. PR0130201 del 11/12/2018

Sezione: Foglio: 22 Particella: 907

Tipo Mappale n. del

Dimostrazione grafica dei subalterni

Scala 1 : 500

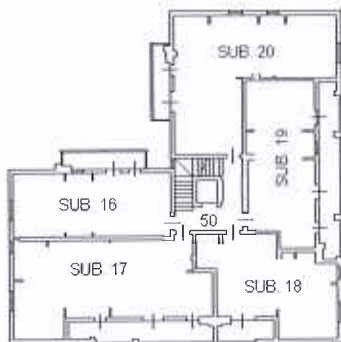

PIANO QUARTO - h. 270

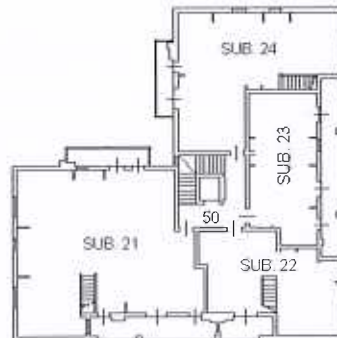

PIANO QUINTO - h. 270

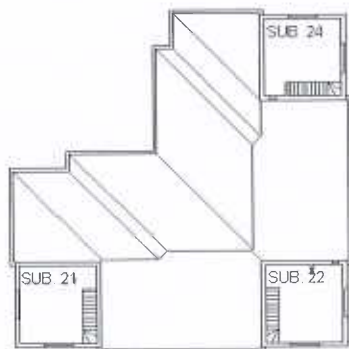

PIANO SESTO

ORIENTAMENTO



Ultima planimetria in atti

E=38700

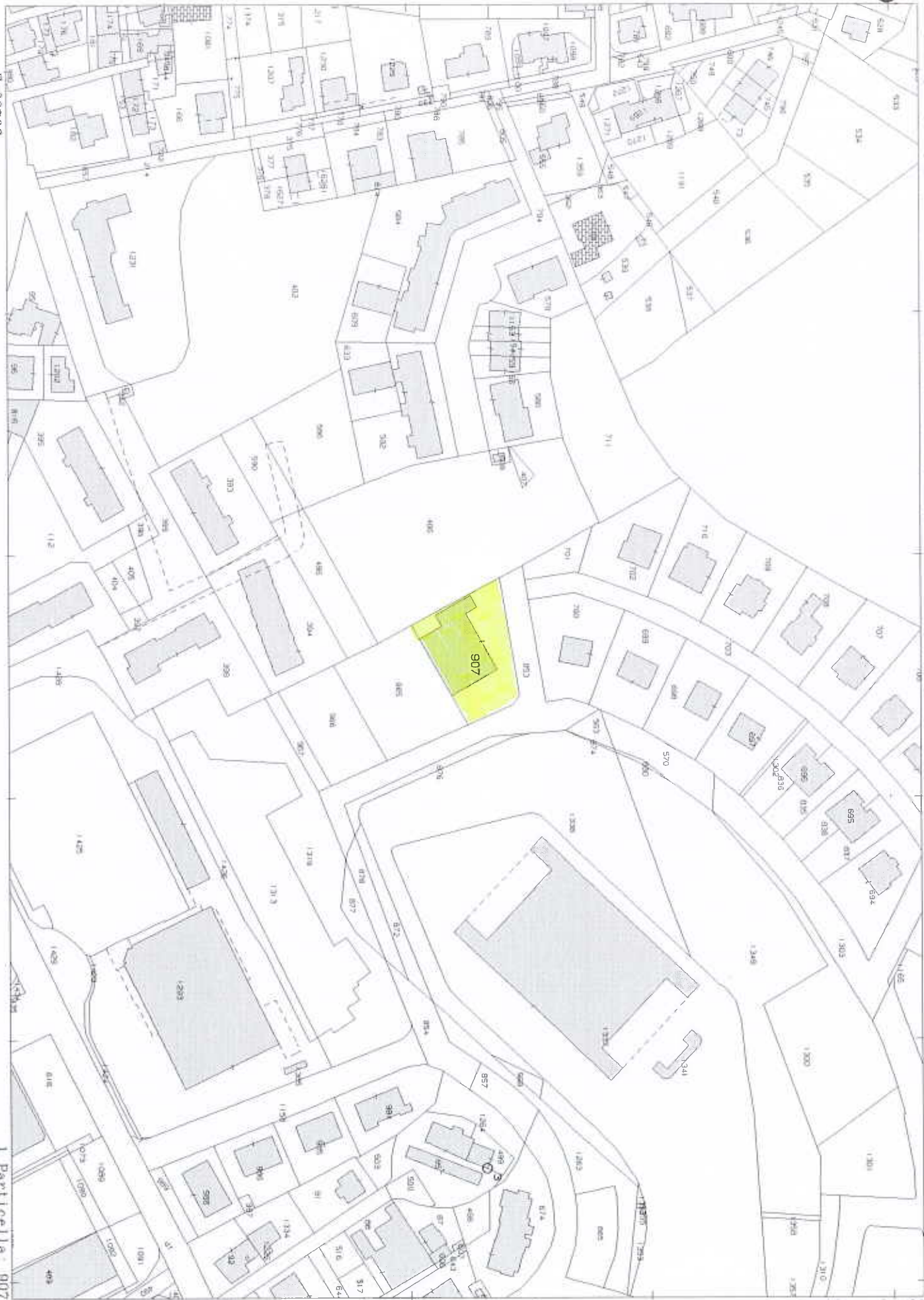

Vis tel (0.90 euro)

1 Particella: 907