

MODULARIO  
F. - Cat. S. T. - 215



MINISTERO DELLE FINANZE  
DIREZIONE GENERALE DEL CATASTO E DEI SERVIZI TECNICI ERARIALI

MOD. B (Nuovo Catasto Edilizio Urbano)

Lire  
20

# NUOVO CATASTO EDILIZIO URBANO

(R. DECRETO-LEGGE 13 APRILE 1939, N. 652)

Planimetria dell'immobile situato nel Comune di MUGGIO' Via Italia 121

Ditta [REDACTED]

Allegata alla dichiarazione presentata all'Ufficio Tecnico Erariale di MILANO

SCHEDA N° M 1488403

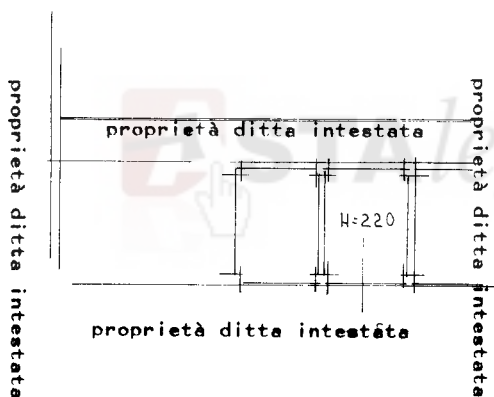

PIANO TERRENO

ORIENTAMENTO



SCALA DI I. 200

SPAZIO RISERVATO PER LE ANNOTAZIONI D'UFFICIO

DATA

17 GIU. 1965

PROT. N°

6481

ISTITUTO POLIGRAFICO DELLO STATO

Compilata dal Dott. Ing.  
(Titolo, nome e cognome del tecnico)

Giovanni Baroni

Iscritto all'Albo de gli Ing. g.

della Provincia di Milano

DATA 31-5-65

Firma: [Signature]

invari 01  
Catasto dei Fabbricati - Situazione al 18/04/2023 - Comune di MUGGIO' - Foglio 6 - Particella 162 - Subalterno 4 >  
VIA ITALIA n. 121 Scala I Piano T

Ultima planimetria in atti

MODULARIO  
F. - Cat. S. T. - 215



MINISTERO DELLE FINANZE  
DIREZIONE GENERALE DEL CATASTO E DEI SERVIZI TECNICI ERARIALI

Mod. B (Nuovo Catasto Edilizio Urbano)

Lire  
20

# NUOVO CATASTO EDILIZIO URBANO

(R. DECRETO-LEGGE 13 APRILE 1939, N. 682)

Planimetria dell'immobile situato nel Comune di MUGGIO' Via Italia 121

Ditta [REDACTED]

Allegata alla dichiarazione presentata all'Ufficio Tecnico Erariale di MILANO

SCHEDA N° M 1498373

proprietà [REDACTED]

proprietà ditta intestata

proprietà ditta intestata

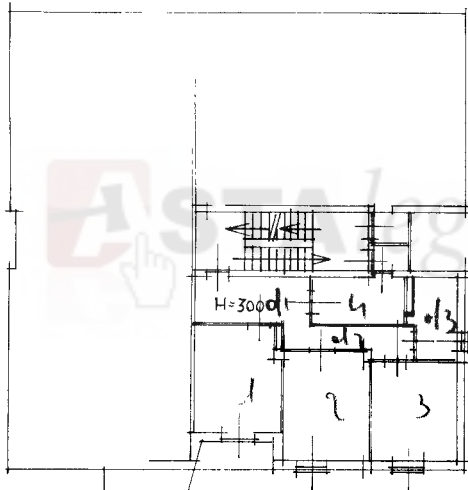

proprietà ditta intestata

PIANO TERZO

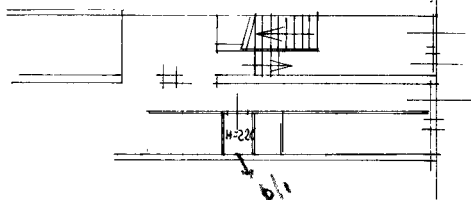

CANTINA

ORIENTAMENTO



SCALA DI 1:200

SPAZIO RISERVATO PER LE ANNOTAZIONI D'UFFICIO

DATA L 7 6 1 U 1965  
PROT. N° 6471

Compilata dal Dott. Ing. Giovanni Baroni  
(Titolo, nome e cognome del tecnico)

Iscritto all'Albo degli Ingegneri della Provincia di Milano

DATA 31-5-65

Firma: G. Baroni

ISTITUTO POLIGRAFICO DELLO STATO

invari 01  
Catasto dei Fabbricati - Situazione al 18/04/2023 - Comune di MUGGIO'(F797) - < Foglio 6 - Particella 162 - Subalterno 14 >  
VIA ITALIA n. 121 Scala I Piano S1 - 3

Ultima planimetria in atti