

**Agenzia del Territorio
CATASTO FABBRICATI
Ufficio Provinciale di
Perugia**

Dichiarazione protocollata n. PG0109358 del 16/04/2012

Planimetria di u.i.u. in Comune di Todi

Vocabolo San Rocco

civ. SNC

Identificativi Catastali:

Sezione:

Foglio: 45

Particella: 944

Subalterno: 4

Compilata da:

Orlandi Luca

Iscritto all'albo:

Geometri

Prov. Perugia

N. 4415

1

Scheda n. 1

Scala 1:200

PIANO PRIMO SOTTOSTRADA

H. Mt. 2.70

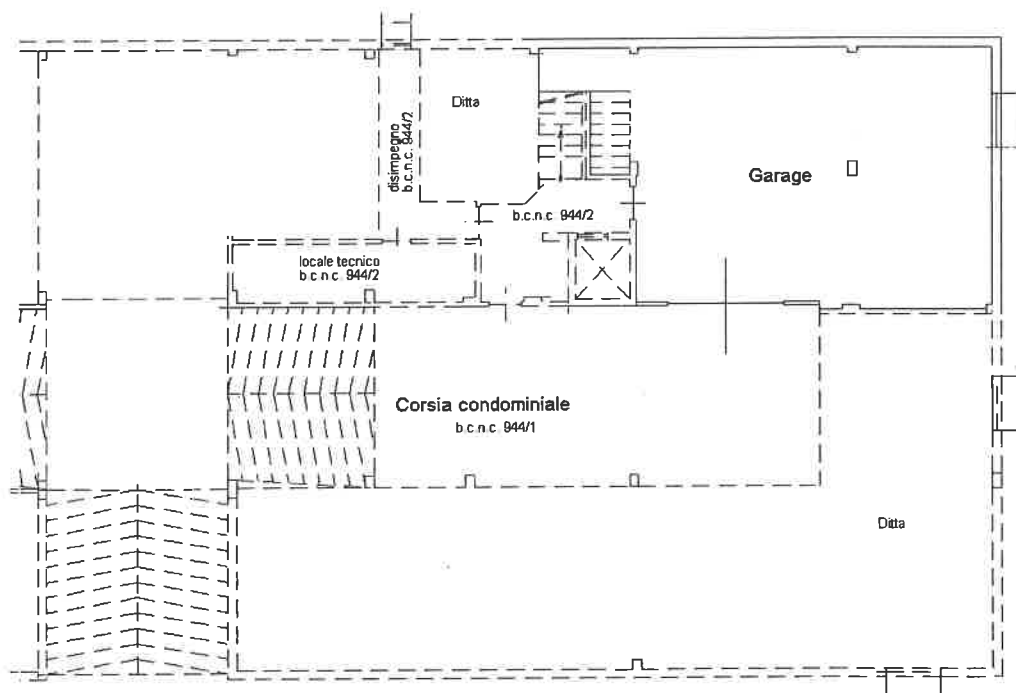

NORD

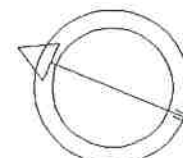

Ultima planimetria in atti

Data: 27/12/2021 - n. T221800 - Richiedente: CRSDDL75L62L188N

Totale schede: 1 - Formato di acquisizione: A4(210x297) - Formato stampa richiesto: A4(210x297)

Catasto dei Fabbricati - Situazione al 27/12/2021 - Comune di TODI(L188) - < Foglio 45 - Particella 944 - Subalterno 4 - VOCABOLO SAN ROCCO n. SNC Piano S1

**Agenzia del Territorio
CATASTO FABBRICATI
Ufficio Provinciale di
Perugia**

Dichiarazione protocollo n. PG0109358 del 16/04/2012

Planimetria di u.i.u. in Comune di Todi

Vocabolo San Rocco

civ. SNC

Identificativi Catastali:

Sezione:

Foglio: 45

Particella: 944

Subalterno: 8

Compilata da:
Orlandi Luca

Iscritto all'albo:
Geometri

Prov. Perugia

N. 4415

Scheda n. 1

Scala 1:200

PIANO PRIMO SOTTOSTRADA

H. Mt. 2.70

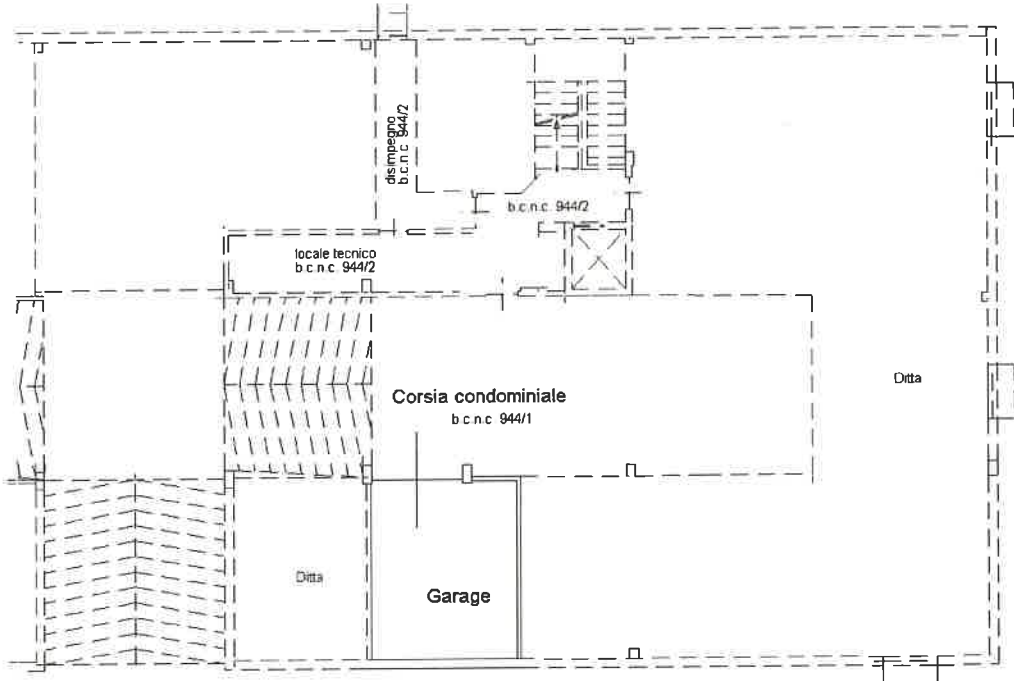

NORD

Ultima planimetria in atti

Data: 27/12/2021 - n. T221802 - Richiedente: CRSDDL75L62L188N

Totale schede: 1 - Formato di acquisizione: A4(210x297) - Formato stampa richiesto: A4(210x297)

**Agenzia del Territorio
CATASTO FABBRICATI
Ufficio Provinciale di
Perugia**

Dichiarazione protocollo n. PG0109358 del 16/04/2012

Planimetria di u.i.u. in Comune di Todì

Vocabolo San Rocco

civ. SNC

Identificativi Catastali:

Sezione:

Foglio: 45

Particella: 952

Subalterno: 5

Compilata da:
Orlandi Luca

Iscritto all'albo:
Geometri

Prov. Perugia

N. 4415

3

Scheda n. 1

Scala 1:200

PIANO PRIMO SOTTOSTRADA

H. Mt. 2.70

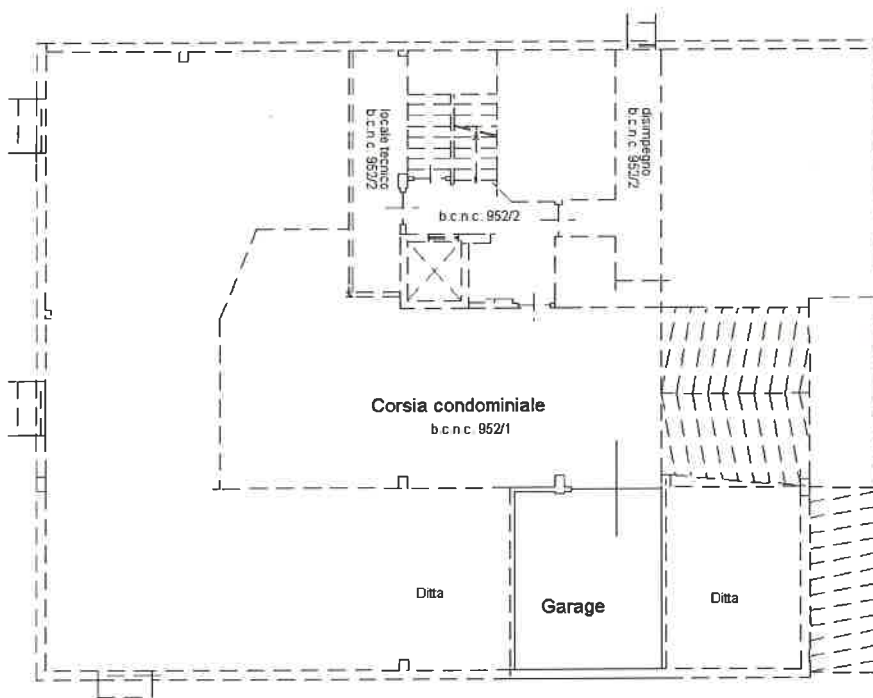

Catasto dei Fabbricati - Situazione al 27/12/2021 - Comune di TODÌ(L.188) - < Foglio 45 - Particella 952 - Subalterno 5 ->
VOCABOLO SAN ROCCO n. SNC Piano S1

NORD



Ultima planimetria in atti

4

**Agenzia del Territorio
CATASTO FABBRICATI**
Ufficio provinciale di
Perugia

Dichiarazione protocollo n. PGO109358 del 16/04/2012
Planimetria di u.i.u. in Comune di TODI
Vocabolo San Rocco

civ. SNC

Identificativi Catastali:
Sezione: 45
Foglio: 45
Particella: 944
Subalterno: 11

Compilata da:
Orlandi Luca
Iscritto all'albo:
Geometri
Prov. Perugia
N. 4415

Scheda 1: 200

Ultima planimetria in atti



PIANO TERRA
H. M. 270

{ 944/11
959



NORD



Inquadratura 01

Catastro dei Fabbricati - Situazione al 27/12/2021 - Comune di TODI (L.188) - < Foglio 45 - Particella 944 - Subalterno 11 >

VOCABOLO SAN ROCCO n. SNC Piano T