

MODULARIO  
F. - Cat. S. T. - 315

Mod. B (Nuovo Catasto Edilizio Urbano)

# NUOVO CATASTO EDILIZIO URBANO

(R. DECRETO-LEGGE 13 APRILE 1939, N. 652)

Planimetria dell'immobile situato nel Comune di S. Omobono Via G. Personeni  
 Ditta Frasia Franco; Aldo; Ferdinando; Vittorio; Antonio  
 Allegata alla dichiarazione presentata all'Ufficio Tecnico Erariale di Bergamo **Scheda N.° 265541**

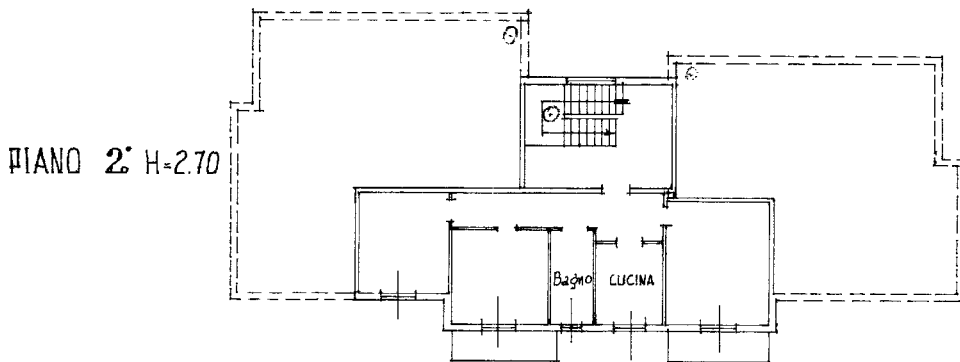
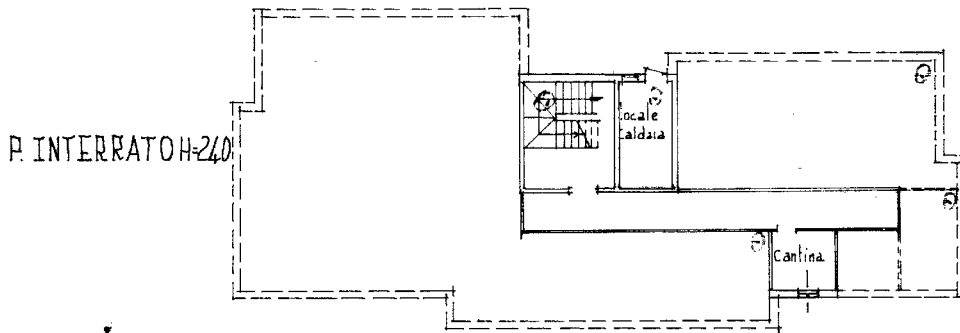

ORIENTAMENTO



SCALA DI 1:200

Spazio riservato per le annotazioni d'ufficio	DATI DEL CATASTO TERRENI DOVE È SORTA LA NUOVA COSTRUZIONE	
DATA PROT. N.° 47	Numero della partita	26/1100
	Sezione o Comune censuario	4
	Foglio	241
	Numero di mappa	7
	Subalterna	

Compilata dal Geom. Orlando  
 (Titolo, nome e cognome del tecnico)  
Salandra  
 Iscritto all'Albo dei geometri  
 della Provincia di Bergamo N° 840  
 DATA 23/9/1980  
 Firma: [Signature]

ICA Bg

Ultima planimetria in atti