

MODULARIO
F. - Cat. S. T. - 315



MINISTERO DELLE FINANZE
DIREZIONE GENERALE DEL CATASTO E DEI SERVIZI TECNICI ERARIALI

Mod. B (Nuovo Catasto Edilizio Urbano)

Lire
50

NUOVO CATASTO EDILIZIO URBANO

(R. DECRETO-LEGGE 13 APRILE 1939, N. 652)

Planimetria dell'immobile situato nel Comune di Roma Via Aurelia 480
Ditta CASA AURELIA S.p.A. via Guido D'Arezzo 16 ROMA C.F. 00548640583
Allegata alla dichiarazione presentata all'Ufficio Tecnico Erariale di Roma

NUCLEO 1
PIANO SECONDO
INTERNO 333
H. m. 3.00

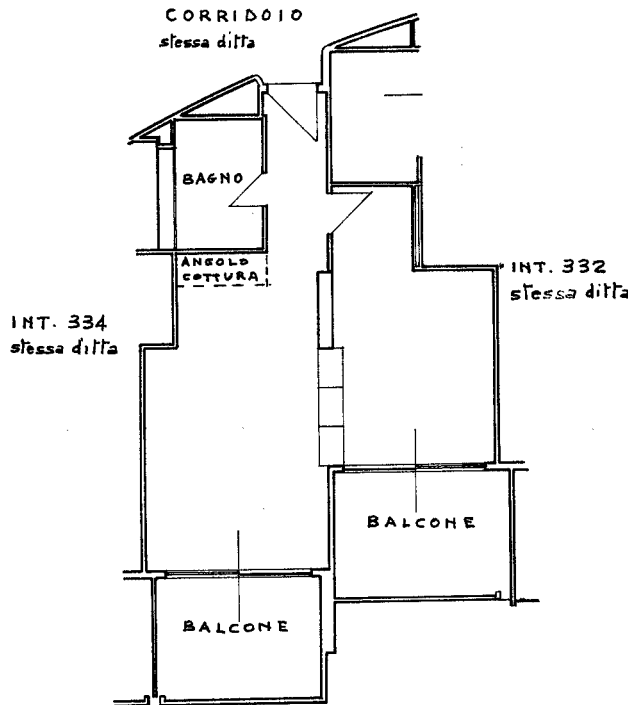

Versamento effettuato sul C/C postale
n. 247037 Uff. Roma 118 intestato
alla Cassa Prev. e As. Geometri Con-
tributo Marche Giclio Boli, n. 474 del
18/6/82 complessive L. 46325



ORIENTAMENTO



SCALA DI 1:100

SPAZIO RISERVATO PER LE ANNOTAZIONI D'UFFICIO

DATA
PROT. N°

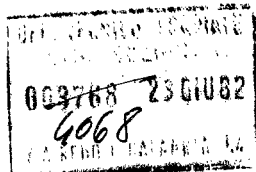

Compilata dal Geometra
Mario Tardosio
(Titolo, nome e cognome del tecnico)
Iscritto all'Albo de Geometri
della Provincia di Roma
DATA 5 giugno 1982
Firma: Geom. Mario Tardosio

Ultima planimetria in atti