

MODULARIO  
F. - Cat. S.F. - 481



SOSP  
MINISTERO DELLE FINANZE  
DIREZIONE GENERALE DEL CATASTO E DEI SERVIZI TECNICI ERARIALI

MOD. B (Nuovo Catasto Edilizio Urbano)

Lire  
20

# NUOVO CATASTO EDILIZIO URBANO

(R. DECRETO-LEGGI 13 APRILE 1939, N. 652)

Planimetria dell'immobile situato nel Comune di J. DONIGONIA Via Martiri Libertà  
XXXXXXXXXXXXXXX  
MODENA

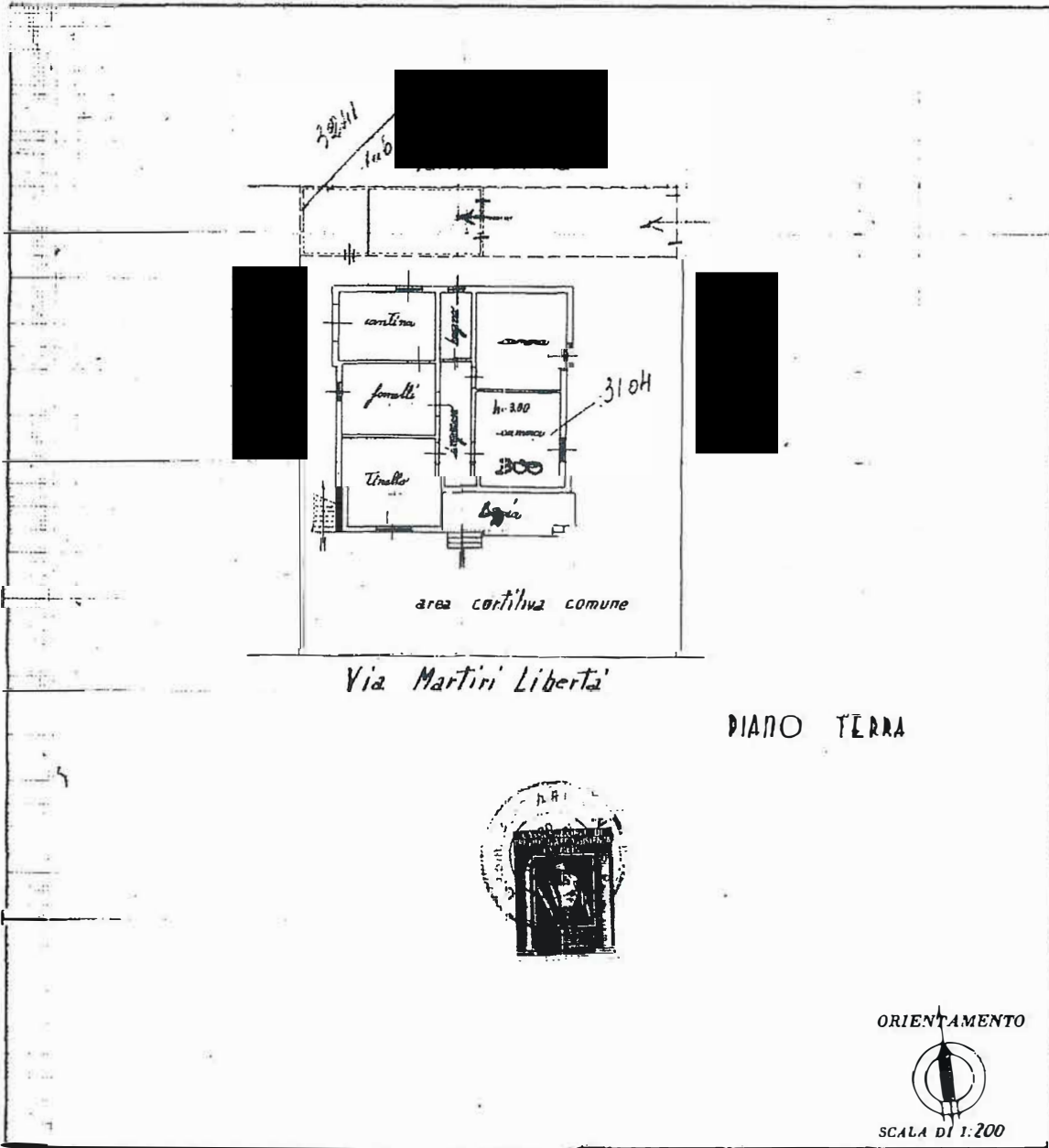

PIANO TERRA

ORIENTAMENTO



SCALA DI 1:200

SPAZIO RISERVATO PER LE ANNOTAZIONI D'UFFICIO

DATA **4 FEB. 1963**  
PROT. N° **213**

pag. 15 **3104/1**

Compilata dal **Geom. Nino Ascari**  
(Titolo, nome e cognome del tecnico)

Iscritto all'Albo dei **Geometri**  
della Provincia di **MODENA**

DATA **29 Gennaio 1963**

Firma: **Geom. Nino Ascari**

Catasto dei Fabbricati - Situazione al 22/08/2022 - Comune di SAN POSSI DONIGONIA (128) - < Foglio 9 - Particella 105 - Subalterno 1 >  
VIA MARTIRI LIBERTÀ - 15 DISTRETTO  
Firmato Da: NOTARI ANGELO Emesso Da: ARUBAPEC S.P.A. NG CA 3 Serial#: 2382a8dd312db2da455fe3b3a13147da

Una planimetria in atti

LA PLANIMETRIA RAPPRESENTA ANCHE IL MAPP. 105 SUB 2

Mod B (Nuovo Catasto Edilizio Urbano)

MODULARIO Cat. S. T. 315



MINISTERO DELLE FINANZE DIREZIONE GENERALE DEL CATASTO E DEI SERVIZI TECNICI ERARIALI

Lire 20

# NUOVO CATASTO EDILIZIO URBANO

(R. DECRETO-LEGGE 13 APRILE 1950, N. 458)

Planimetria dell'immobile situato nel Comune di S. POSSIDONIO Via Martiri Libertà

MODENA

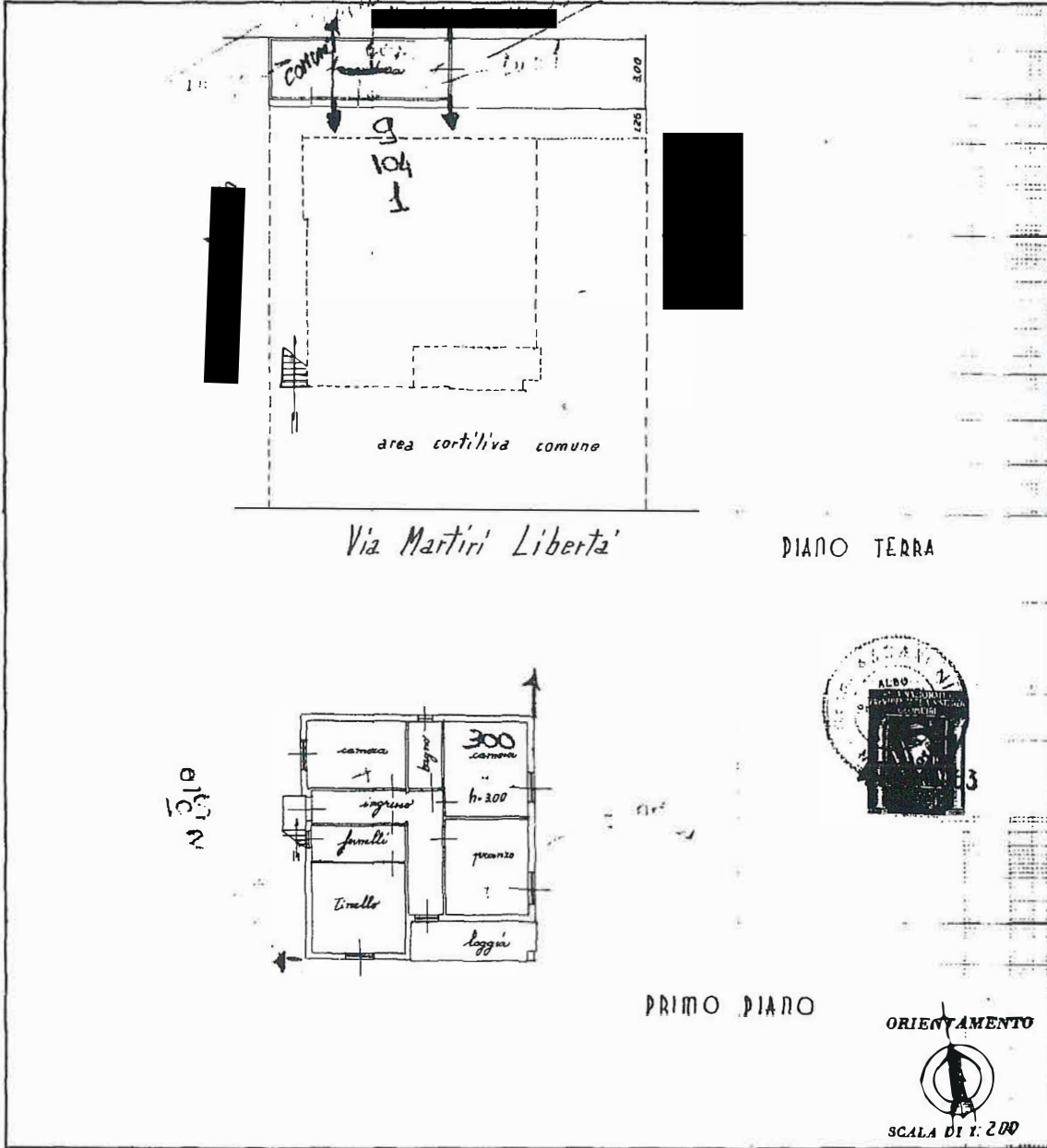

SPAZIO RISERVATO PER LE ANNOTAZIONI D'UFFICIO	
DATA <b>4 FEB 1963</b>	<i>fog. 15 mapp. 3104/2</i>
PROT. N° <b>211</b>	

Compilata dal Geom.  
 (Titolo, nome e cognome del compilatore)  
 Iscritto all'Albo dei Geometri  
 della Provincia di MODENA  
 DATA 29 Gennaio 1963  
 Firma: Geom. G. ...

Catasto dei Fabbricati - Situazione al 22/08/2022 - Comune di SAN POSSIDONIO(1128) - < Foglio 9 - Particella 104 - Subalterno I >  
 VIA M.A. D'OTTAVIO 15 - 41013 S. P. - MODENA - TEL. 059/4551111  
 Firmato Da: NOTARI ANGELO Emesso Da: ARUBAPEC S.P.A. NG CA 3 Serial#: 2382a8dd312db2da455fe3ba13147da

Altra planimetria in atti

MODULARIO  
F. Catasto 214



MINISTERO DELLE FINANZE  
DIPARTIMENTO DEL TERRITORIO  
**CATASTO EDILIZIO URBANO** (RDL 13-4-1939, N. 652)

MOD. **BA** (CEU)

Planimetria di u.i.u. in Comune di San Possidonio via Martiri civ. 22

### PIANO TERRA

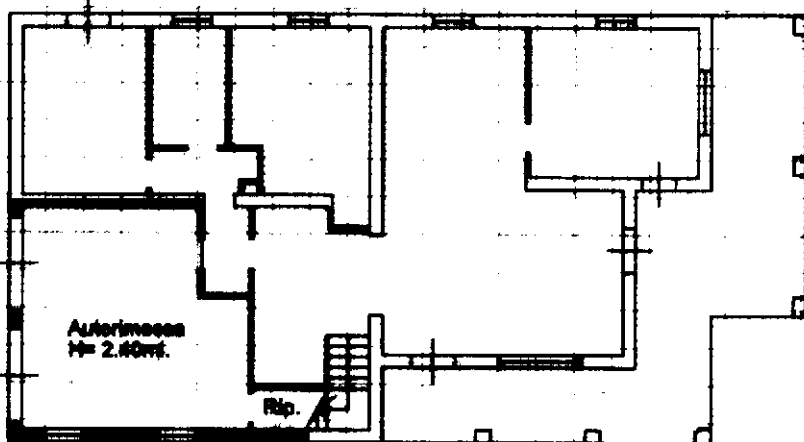

**ORIENTAMENTO**



**SCALA DI 1:200**

Fog. 2000 - Is. Poligr. e Zecca dello Stato

injam 01  
Catasto dei Fabbricati - Situazione al 22/08/2022 - Comune di SAN POSSIDONIO(1128) - < Foglio 9 - Particella 543 - Subalterno 5 >  
CATASTO ARUBAPEC S.P.A. NG CA 3 Serial#: 2382a8dd312db2da455f5e3b3a13147da

Ultima planimetria in atti

Dichiarazione di N.C.

Denuncia di variazione

Data presentazione: 13/12/2001 - Data: 22/08/2022

Totale schede catastali in posizione: 9

F. n. 543 sub. 5

Compilata dal **Geom.** .....

(Titolo, cognome e nome)

Iscritto all'Albo dei geometri .....

della provincia di **MODENA** n. **983**

del **4 DIC. 2001**

Firma

RISERVATO ALL'UFFICIO



MODULARIO  
F. rig. rend. 408



MINISTERO DELLE FINANZE  
DIREZIONE GENERALE DEL CATASTO E DEI SS.TT.EE.

**CATASTO EDILIZIO URBANO** (RDL 13-4-1939, n. 652)

MOD. AN (C)  
LIRE **605**

Planimetria di u.i.u. in Comune di **San Possidonio** via **Martini** civ. **22**

### PIANO PRIMO H=2.90ML

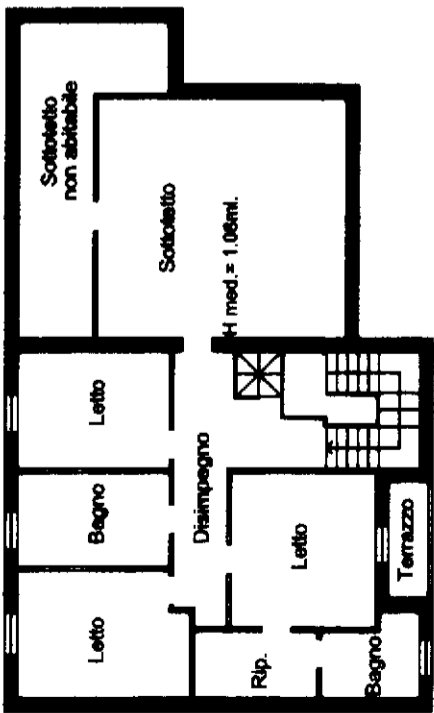

### SOTTOTETTO

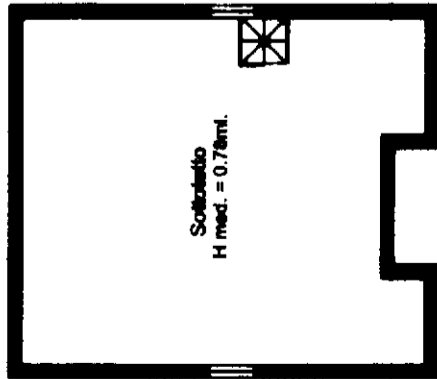

### PIANO TERRA

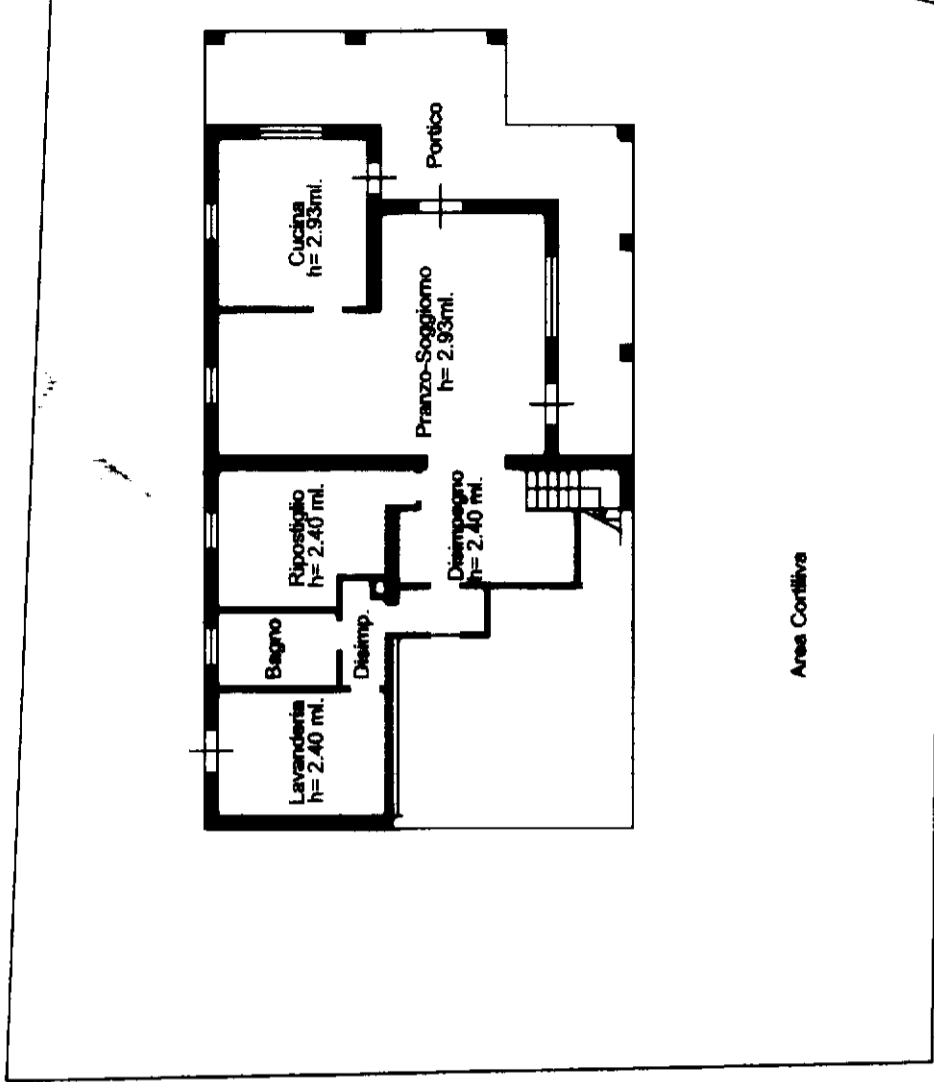

ORIENTAMENTO



SCALA DI 1:200

RISERVATO ALL'UFFICIO

Compiata dal **Geom. Angelo** (Titolo, cognome e nome)  
Iscritto all'albo dei **geometri** della provincia di **MODENA** n. **983**  
data **04 DIC. 2001** Firma

Dichiarazione di N.C.   
Denuncia di variazione

Identificativi catastali

F. **543** sub. **A**  
mapa **01**