

MODULARIO
F. - rig. rend. - 496



MINISTERO DELLE FINANZE
DIREZIONE GENERALE DEL CATASTO E DEI SERVIZI TECNICI ERARIALI

MOD. A (Nuovo Catasto Edilizio Urbano)

Lire
350

NUOVO CATASTO EDILIZIO URBANO

(R. DECRETO-LEGGE 13 APRILE 1939, N. 652)

Planimetria dell'immobile situato nel Comune di NOVATE MEZZOLA Via NAZIONALE 4

Ditta MINERARIA VALLESPLUGA S.r.l.

Allegata alla dichiarazione presentata all'Ufficio Tecnico Erariale di SONDRIO

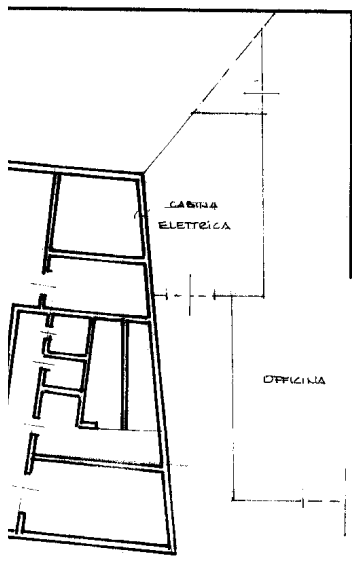

PIANTA PIANO TERRA
FG. 43 n° 85 sub 1

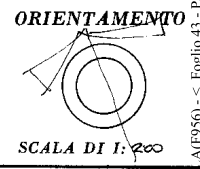
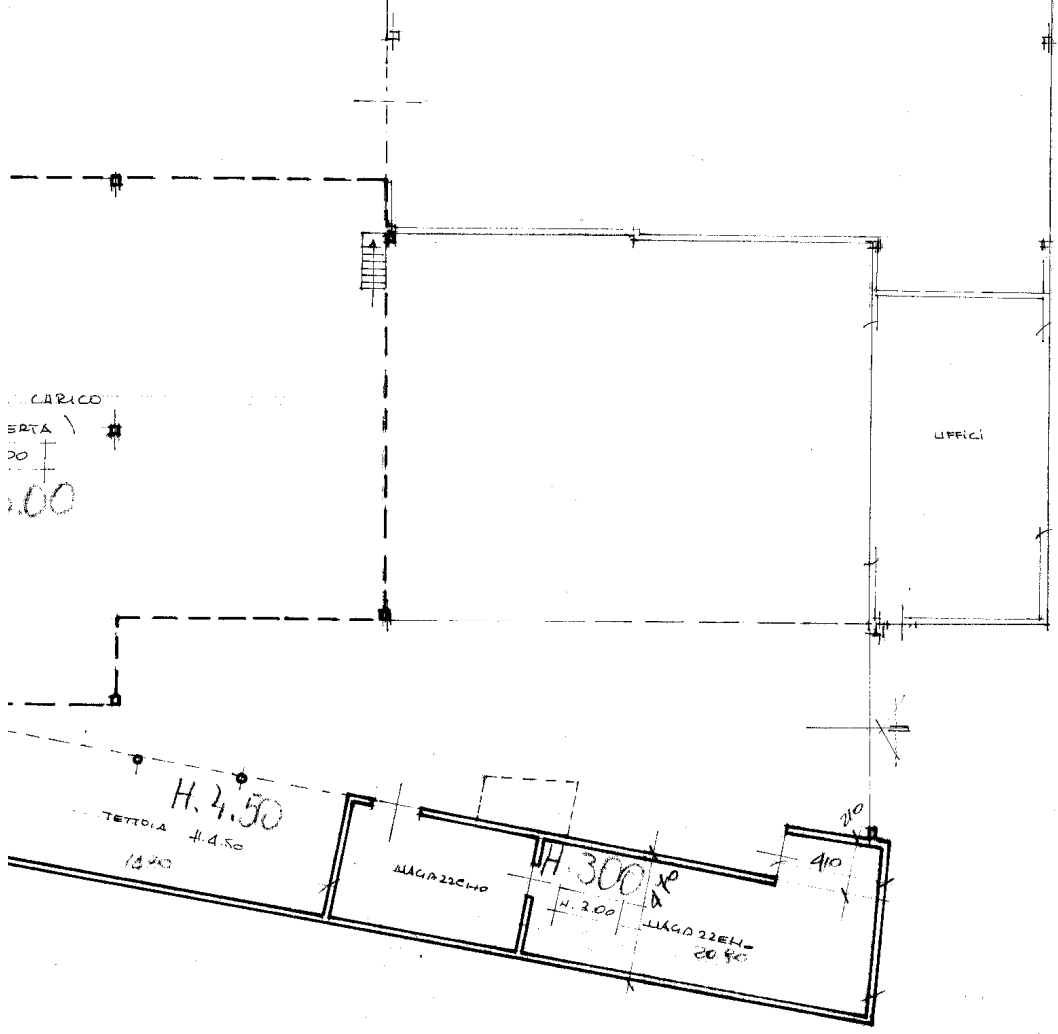

SPAZIO RISERVATO PER LE ANNOTAZIONI D'UFFICIO	
DATA	
PROT. N°	119

Compilata dal Geom. Luigi Bettolati
(Titolo, nome e cognome del tecnico)
 Iscritto all'Albo dei Geometri
 della Provincia di Sondrio
 DATA 2-8-87
 Firma: Luigi Bettolati

NU

Planimetria dell'
Ditta **MILERA**
Allegata alla dich

* Scala originale non disponibile. *

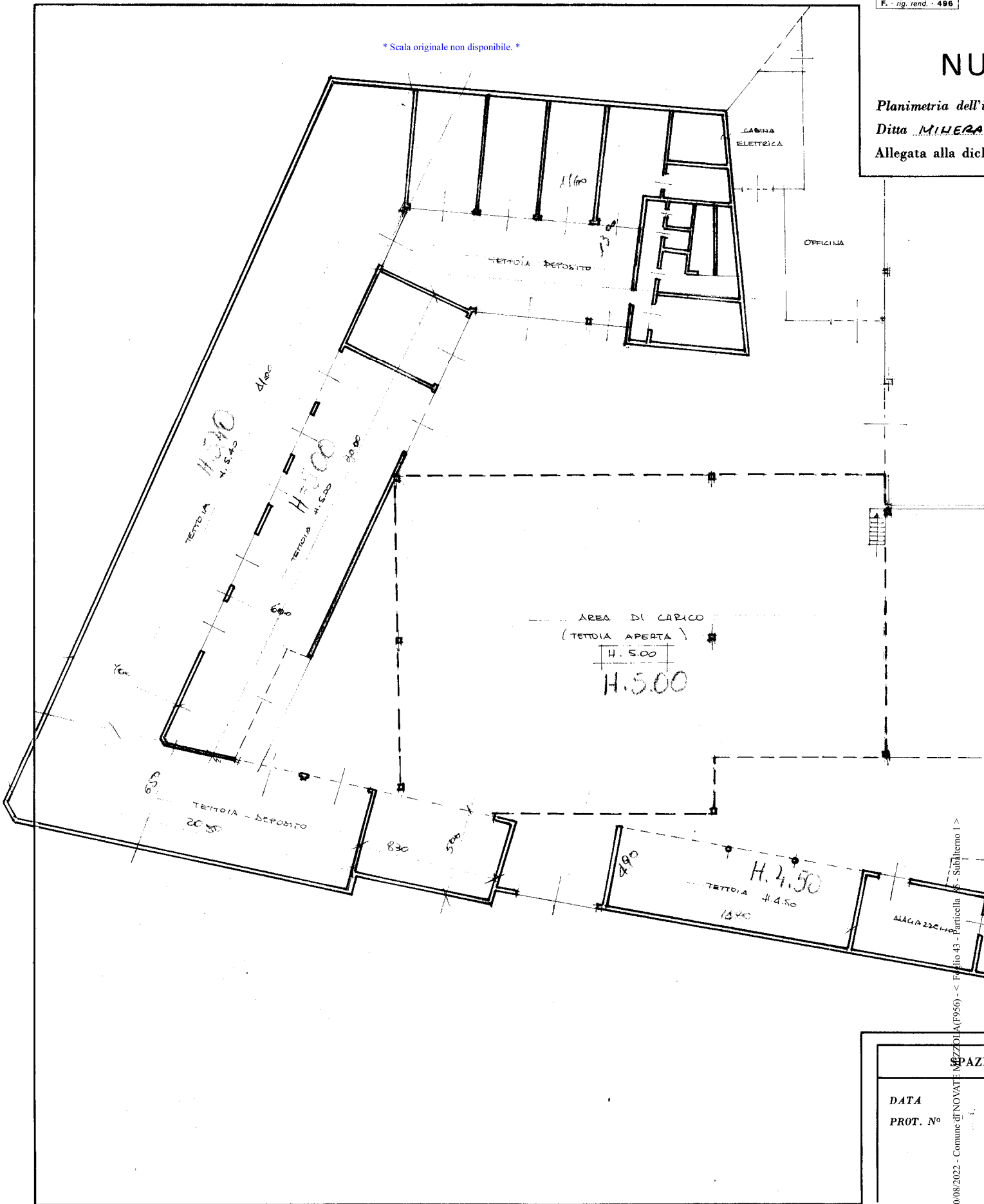

DATA
PROT. N°

Catasto dei Fabbricati - Situazione al 10/08/2022 - Comune di NOVATE M...ZZOIA(P956) - < Foglio 43 - Particella 105 - Subalterno 1 >
VIA NAZIONALE CAMPO PIANO T



MINISTERO DELLE FINANZE

DIREZIONE GENERALE DEL CATASTO E DEI SERVIZI TECNICI ERARIALI

NUOVO CATASTO EDILIZIO URBANO

(R. DECRETO-LEGGE 13 APRILE 1938, N. 652)

Lire
200

Planimetria dell'immobile situato nel Comune di NOVATE MEZZOLA Via NAZIONALE, 4
Ditta La. NIKERARA VARESPUGA S.r.l.
Allegata alla dichiarazione presentata all'Ufficio Tecnico Erariale di SONDRIO

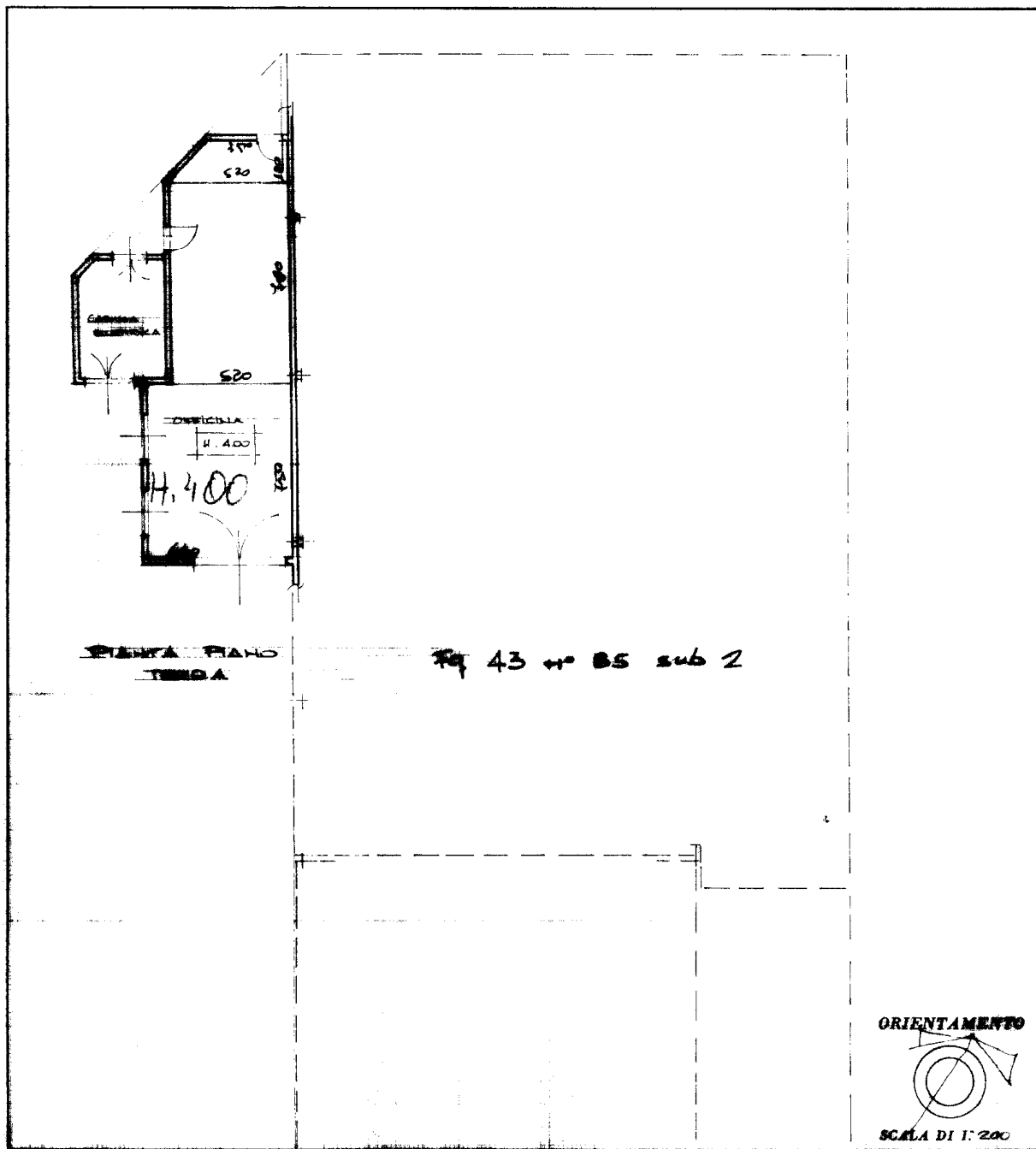

SPAZIO RISERVATO PER LE ANNOTAZIONI D'UFFICIO

DATA
PROT. N°

Compilata dal Geo. Luigi Bellalady
(Inq. n. 1000 e cognome del tecnico)
Iscritto all'Albo de s. Geometri
della Provincia di Sondrio
DATA 2-8-87
Firma: Geo. Bellalady

MODULARIO
F. rig. rend. - 496



MINISTERO DELLE FINANZE
DIREZIONE GENERALE DEL CATASTO E DEI SERVIZI TECNICI ERARIALI

Lire
350

NUOVO CATASTO EDILIZIO URBANO

(R. DECRETO-LEGGE 13 APRILE 1938, N. 652)

Planimetria dell'immobile situato nel Comune di NOVATE MEZZOLA Via Nazionale, 4

Ditta Soc. MINERARIA VAUSPLUGA S.r.l.

Allegata alla dichiarazione presentata all'Ufficio Tecnico Erariale di SOLDEO

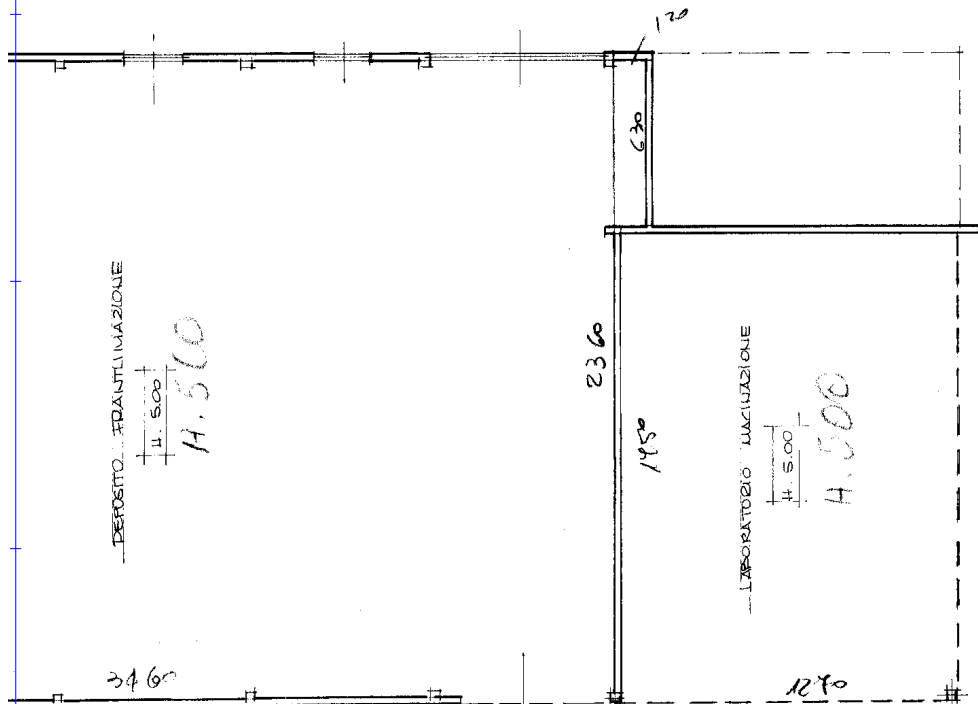

ORIENTAMENTO

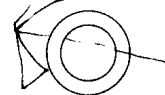

SCALA DI 1: 200

SPAZIO RISERVATO PER LE ANNOTAZIONI D'UFFICIO

DATA

PROT. N° 113/87

Compilata dal Geom. Luigi Bellolati
(Titolo, nome e cognome del tecnico)

Iscritto all'Albo dei Geometri
della Provincia di Sondrio

DATA 2-8-87

Firma: Luigi Bellolati

IPZS - OFFICINA C.V. - ROMA

MODULARIO
F. rig. rend. 486



MINISTERO DELLE FINANZE
DIREZIONE GENERALE DEL CATASTO

NUOVO CATASTO ED

(R. DECRETO-LEGGE 13 APRILE 1998)

Planimetria dell'immobile situato nel Comune di NOVATE MEZZO

Ditta Soc. MINERARIA VALE SPILUGA S.r.l.

Allegata alla dichiarazione presentata all'Ufficio Tecnico Erariale

PIANTA PIANO TERZA

Fg. 43 n. 85 sub B

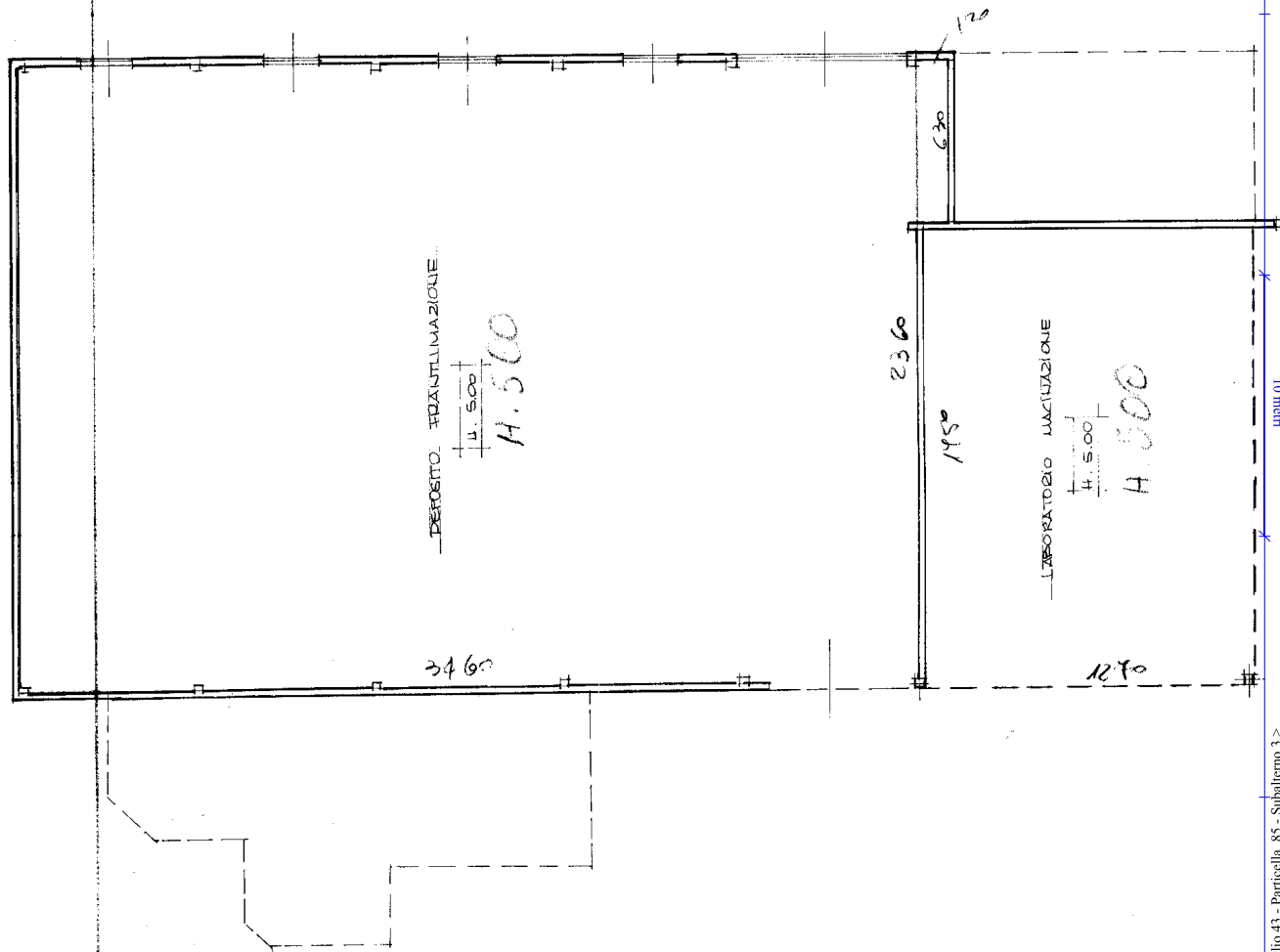

SPAZIO RISERVATO PER LE ANNOTAZIONI D'UFFICIO

DATA

PROT. N°

IPZS. OFFICINA C.V. ROMA



MINISTERO DELLE FINANZE

DIREZIONE GENERALE DEL CATASTO E DEI SERVIZI TECNICI ERARIALI

NUOVO CATASTO EDILIZIO URBANO

(R. DECRETO-LEGGE 13 APRILE 1938, N. 652)

Lire
200

Planimetria dell'immobile situato nel Comune di NOVATE MEZZOLA Via NAZIONALE, 4

Ditta Soc. MIHERRIA VALESPIGA S.r.l.

Allegata alla dichiarazione presentata all'Ufficio Tecnico Erariale di Sondrio

PIANTA PIANO TERRA

PIANTA PRIMO PIANO

Fig. A3 n° 85 sub 4

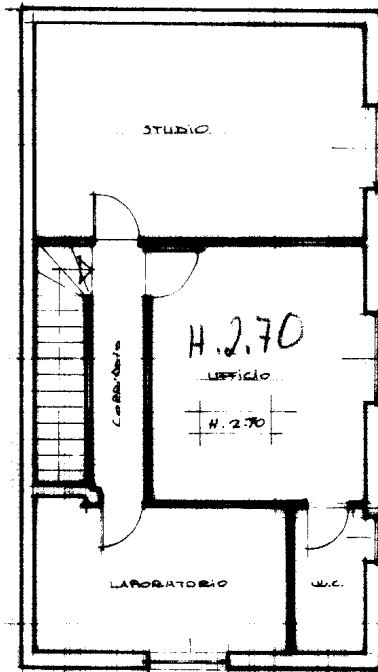
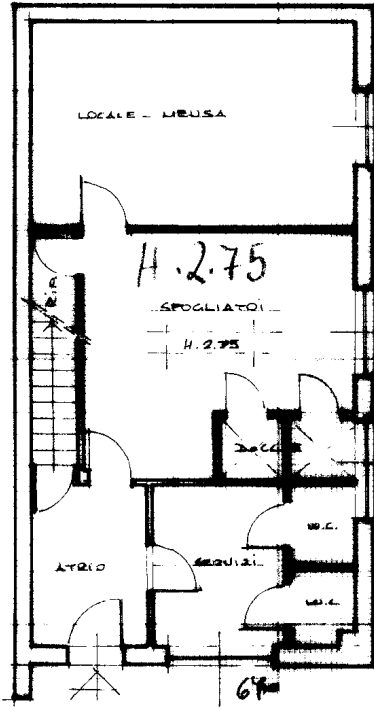

ORIENTAMENTO



SCALA DI 1:100

SPAZIO RISERVATO PER LE ANNOTAZIONI D'UFFICIO

DATA
PROT. N° 112/87

Compilata dal Geom. Luigi
Bottaloli (Titolo, nome e cognome del tecnico)

Iscritto all'Albo dei Geometri
della Provincia di Sondrio

DATA 2.8.87

Firma: Luigi Bottaloli



MINISTERO DELLE FINANZE

DIREZIONE GENERALE DEL CATASTO E DEI SERVIZI TECNICI ERARIALI

NUOVO CATASTO EDILIZIO URBANO

Lire
200

(R. DECRETO-LEGGE 13 APRILE 1986, N. 652)

Planimetria dell'immobile situato nel Comune di NOVATE MEZZOLA Via NAZIONALE, 4

Ditta Soc. MIHERARA VALLESPLUGA S.r.l.

Allegata alla dichiarazione presentata all'Ufficio Tecnico Erariale di SONDRIO

PIALITA PIANO TERRA

Fog 43 N 448

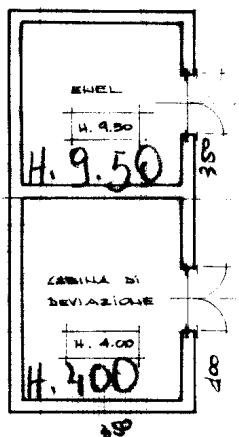

ORIENTAMENTO



SCALA DI 1:100

SPAZIO RISERVATO PER LE ANNOTAZIONI D'UFFICIO

DATA
PROT. N°

Compilata dal Geom. Luigi
Battalini (Titolo, nome e cognome del tecnico)

Iscritto all'Albo dei Geometri
della Provincia di Sondrio

DATA 2-8-87

Firma: Luigi Battalini

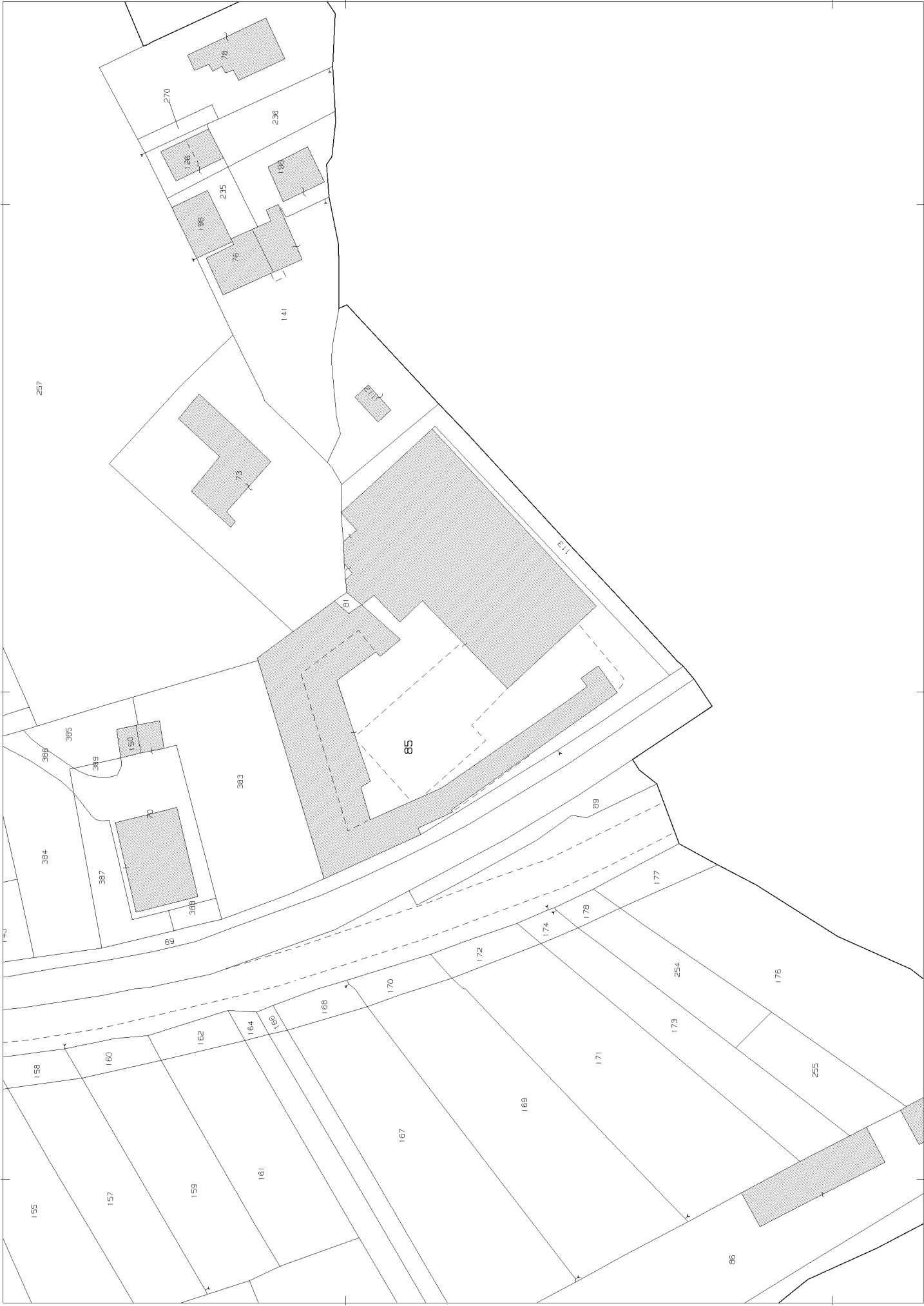

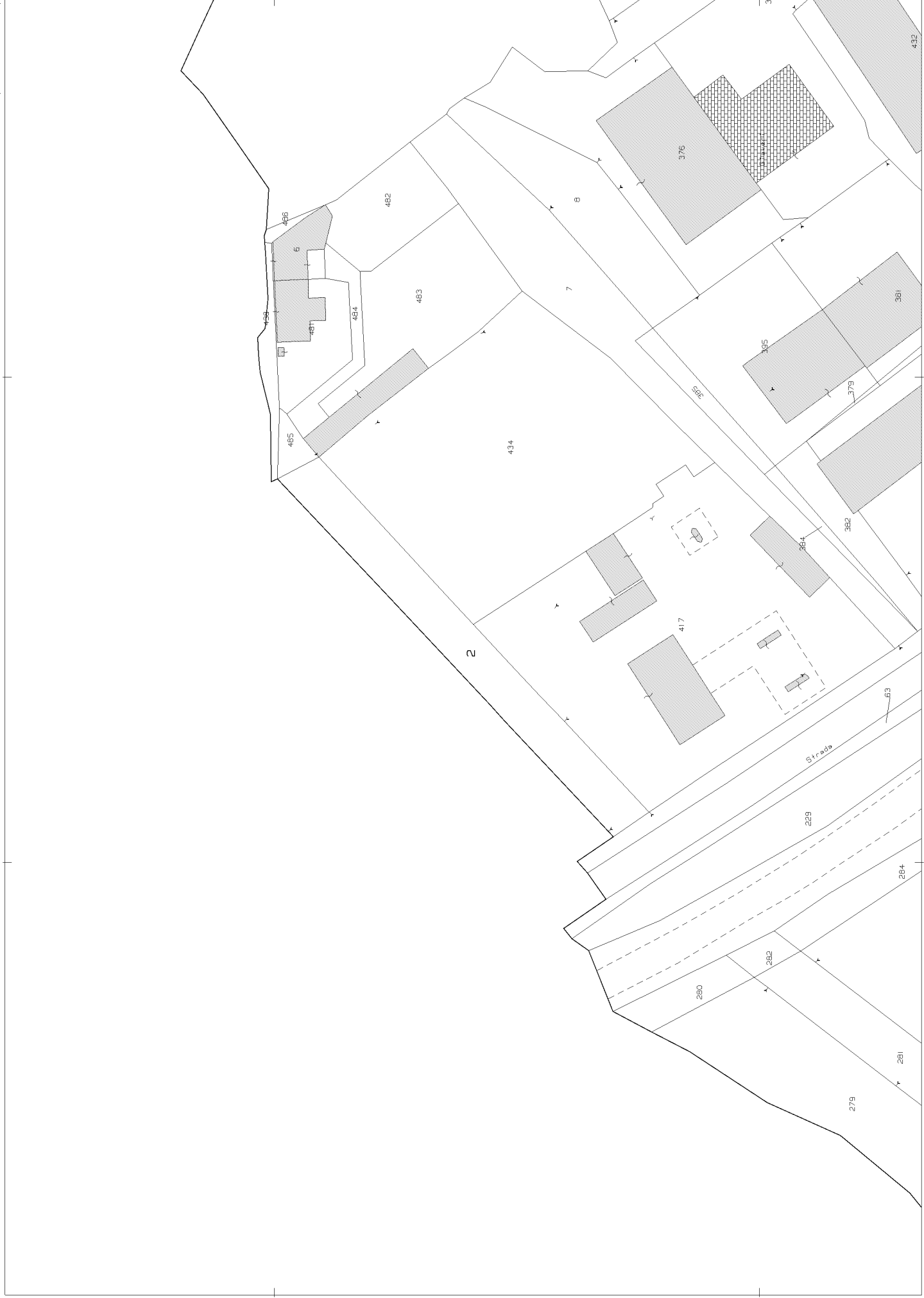

E=-41900

1 Particella: 2

N=56100