

MINISTERO DELLE FINANZE
DIREZIONE GENERALE DEL CATASTO E DEI SISTEMI



MINISTERO DELLE FINANZE
DIREZIONE GENERALE DEL CATASTO E DEI SISTEMI
CATASTO EDILIZIO URBANO (ARDE 13-4-1939 n. 652)

MOD. BN (CE)

LIRE
250

Planimetria in Comune di **BUSTO ARSIZIO** via **MILAZZO** civ. **15**

PIANO SECONDO H=2.80

PIANO INTERRATO H=3.35

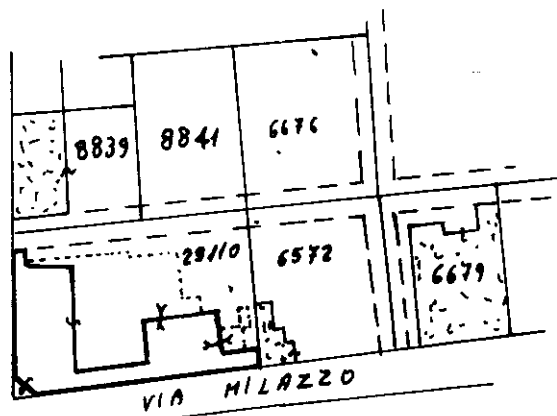
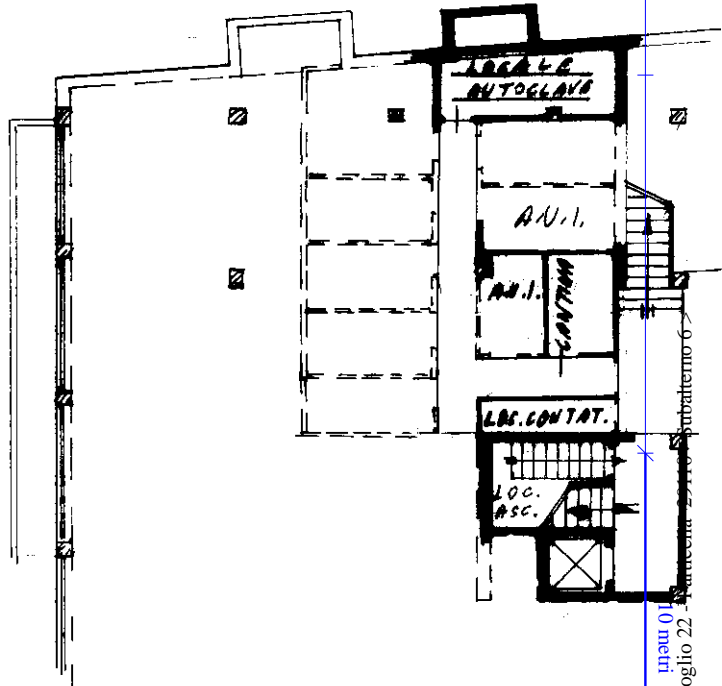
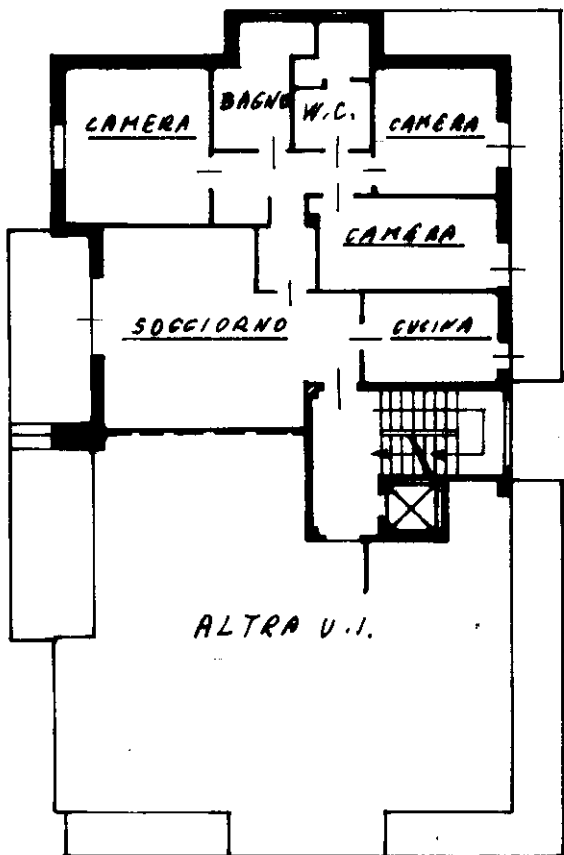

ESTRATTO DI MAPPA
SCALA 1:2000
FOGLIO 22
SEZIONE BUSTO A.

ORIENTAMENTO



SCALA DI L. 200

Dichiarazione di N.C.
Ultima planimetria in atti
Denuncia di variazione

Compilata dal **ARCHITETTO**
ALDO LUOMI
(Titolo, cognome e nome)

UFFICIO **INSEPARABILE** UFFICIO

Data presentazione: 07/10/1989 - Data: 31/05/2022 - n. T374594 - Richiedente: BEENCL80E28B300W
Totale schede: **22** Iscritto all'albo dei **PROF. ARCHITETTI**
Formato di acquisizione: A4 (210x297) - Formato stampa richiesto: A4 (210x297)
della provincia di **VARESE** n. **241**

n. **29110** sub **6**

data **30-09-1989** Firma *[Signature]*

768

Catasto dei Fabbricati - Situazione al 31/05/2022 - Comune di BUSTO ARSIZIO (B300) - < Sez. urbana BU - Foglio 22 - Sezione Busto A. - Subalterno 6 - VIA MILAZZO n. 15 Piano S1 - 2