

Data: 29/07/2013 - n. T46549 - Richiedente: CNGNDR63E01H501N

**Agenzia del Territorio
CATASTO FABBRICATI
Ufficio Provinciale di
Lecco**

Dichiarazione protocollo n. LC0072913 del 11/06/2013

Planimetria di u.i.u. in Comune di Bellano

Via Frazione Costa

civ. SNC

Identificativi Catastali:

Sezione:

Foglio: 3

Particella: 9886

Subalterno: 21

Compilata da:
Maglia Eugenio

Iscritto all'albo:
Geometri

Prov. Lecco

N. 00357

Scheda n. 1

Scala 1:200

ALLEGATO ^{1B}
REP. N. 68508/12807

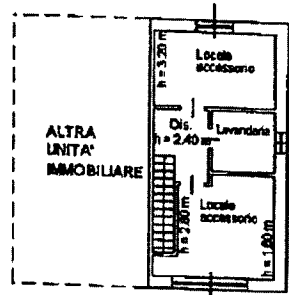

PIANO SECONDO

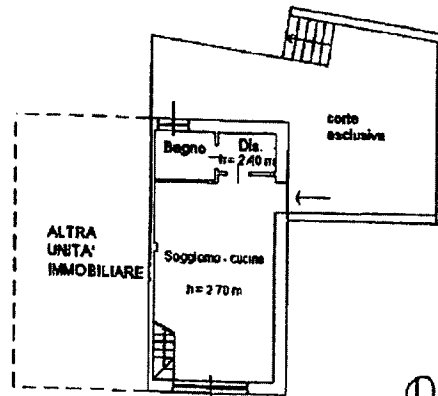

PIANO PRIMO

*Rote
Panzucci*

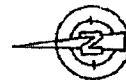

CAMBIO DEL FABBRICATO - DIMENSIONE AL 29/07/2013 - Comune di BELLANO (A/25) - F. 3 - PARTICELLA: 9886 - SUBALTERNATO: 21 -
FRAZIONE COSTA SNC piano: 1-2;

Ultima planimetria in atti

Data: 29/07/2013 - n. T46549 - Richiedente: CNGNDR63E01H501N

Scale schede: 1 - Formato di acquisizione: A4(210x297) - Formato stampa richiesto: A4(210x297)

ELABORATO PLANIMETRICO Iscritto all'albo: Geometri Prov. Lecco N. 00357
 Compilato da: Maglia Eugenio
 Comune di Bellano Foglio: 3 Particella: 9886 Pregevolità n. 11/06/2013 del
 Dimostrazione grafica dei subalterni Tipo Mappale n. 115712 del 24/07/2012 Scala 1 : 500

Agenzia del Territorio
CATASTO FABBRICATI
 Ufficio provinciale di Lecco

Ultima planimetria in atti

Data: 24/05/2024 - n. T74573 - Richiedente: Telematico

Totale schede: 4 - Formato di acquisizione: A3(297x420) - Formato stampa richiesto: A4(210x297) - Fattore di scala non utilizzabile

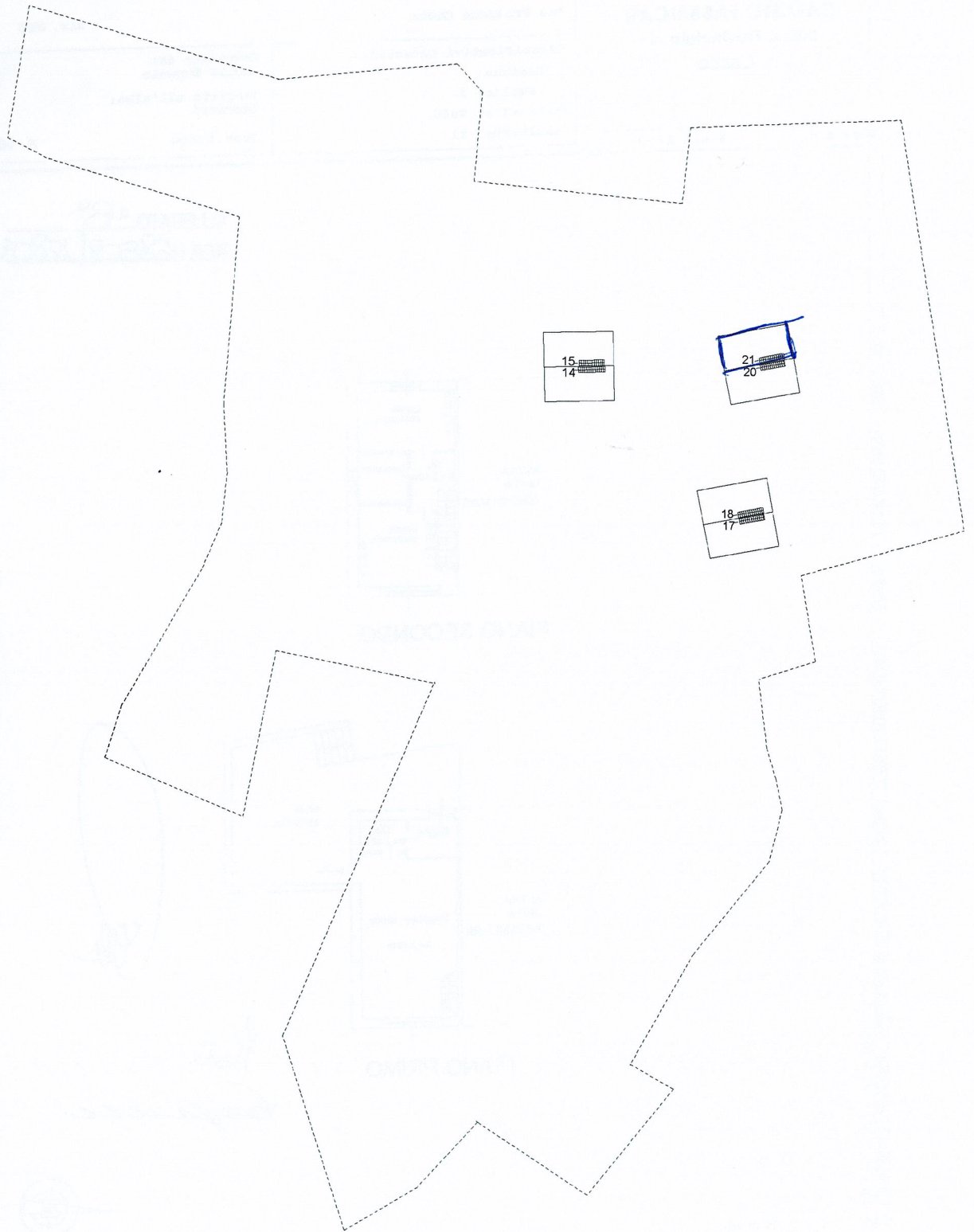

PIANO SECONDO



Data: 29/07/2013 - n. T46550 - Richiedente: CNGNDR63E01H501N

**Agenzia del Territorio
CATASTO FABBRICATI
Ufficio Provinciale di
Lecco**

Dichiarazione protocollo n. LC0072958 del 11/06/2013
Planimetria di u.i.u. in Comune di Bellano
Via Frazione Costa

civ. SNC

Identificativi Catastali:

Sezione:
Foglio: 3
Particella: 9909
Subaltarno: 10

Compilata da:
Maglia Eugenio
Iscritto all'albo:
Geometri
Prov. Lecco

N. 357

Scheda n. 1 Scala 1:200

Catasto dei fabbricati - Situazione al 29/07/2013 - Comune di BELLANO (A722) - s. Foglio: 3 - Particella: 9909 - Subaltarno: 10 -
FRAZIONE COSTA SNC piano: S3;

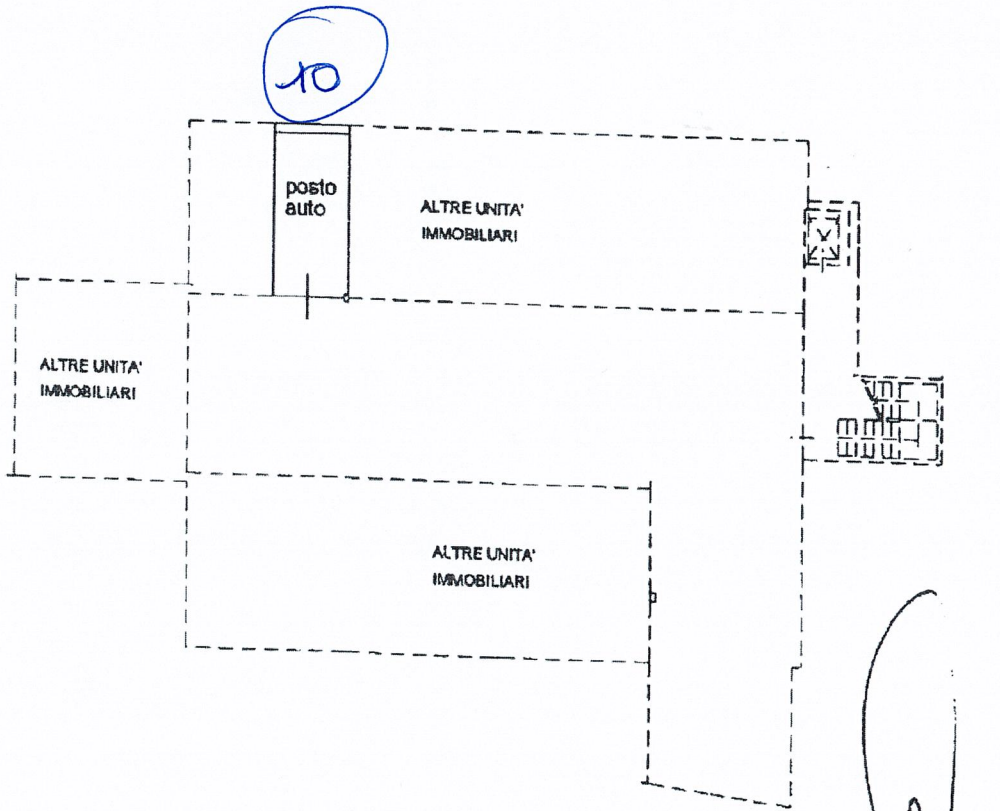

PIANO TERZO SOTTOSTRADA h = 2.40 m

Roberto Rafanelli

Ultima planimetria in atti

Data: 29/07/2013 - n. T46550 - Richiedente: CNGNDR63E01H501N

Totale schede: 1 - Formato di acquisizione: A4(210x297) - Formato stampa richiesto: A4(210x297)

ELABORATO PLANIMETRICO	Compilato da: Maglia Eugenio	Iscritto all'albo: Geometri	Prov. Lecco	N. 00357
Comune di Bellano	Sezione: Foglio: 3	Particella: 9886	Prp n. 11/06/2013	del
Dimostrazione grafica dei subalterni				
Tipo Mappale n. 115712 del 24/07/2012 Scala 1 : 500				

Agenzia del Territorio
CATASTO FABBRICATI
 Ufficio provinciale di Lecco

Ultima planimetria in atti

Data: 24/05/2024 - n. T74573 - Richiedente: Telematico

Totale schede: 4 - Formato di acquisizione: A3(297x420) - Formato stampa richiesto: A4(210x297) - Fattore di scala non utilizzabile



Elaborato Planimetrico - Catasto dei Fabbricati - Situazione al 24/05/2024 - Comune di BELLANO(A745A) - < Foglio 3 Particella 9886 >



ELABORATO PLANIMETRICO	Iscritto all'albo: Geometri		Prov. Lecco	N. 00357
	Compilato da: Magliola Eugenio			
Comune di Bellano	Foglio: 3	Particella: 9886	Prp. n. 11/06/2013	del
Dimostrazione grafica dei subalterni				
Tipo Mappala n. 115712 del 24/07/2012 Scala 1 : 500				

Agencia del Territorio
CATASTO FABBRICATI
 Ufficio provinciale di Lecco

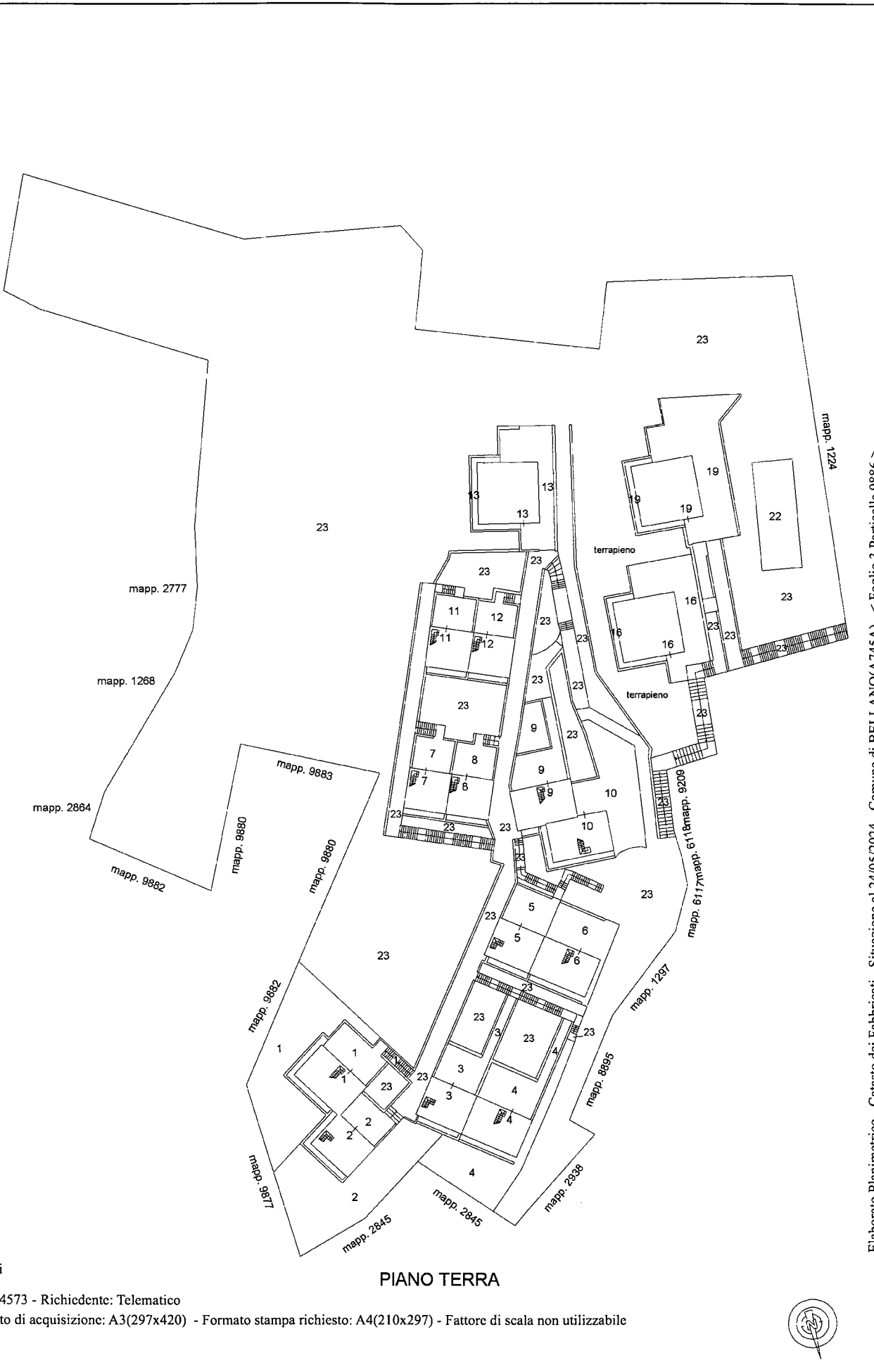

Ultima planimetria in atti

Data: 24/05/2024 - n. T74573 - Richiedente: Telematico

Totale schede: 4 - Formato di acquisizione: A3(297x420) - Formato stampa richiesto: A4(210x297) - Fattore di scala non utilizzabile

Elaborato Planimetrico - Situazione al 24/05/2024 - Comune di BELLANO(A745A) - < Foglio.3 Particella 9886 >



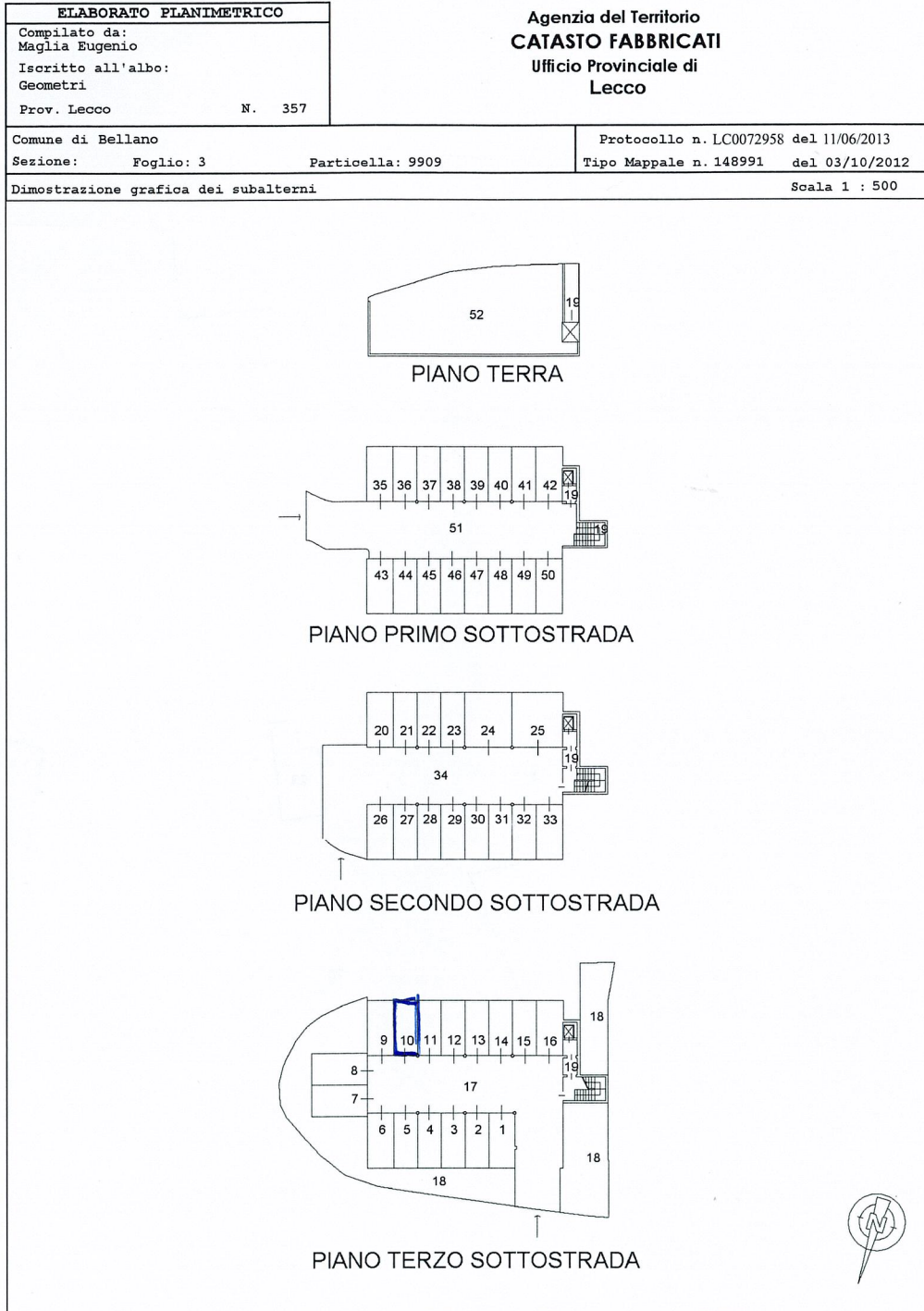

ELABORATO PLANIMETRICO	Compilato da: Maglia Eugenio	Iscritto all'albo: Geometri	Prov. Lecco	N. 00357
Comune di Bellano	Sezione: Foglio: 3	Particella: 9886	Prp 000143 n.	11/06/2013 del
Dimostrazione grafica dei subalterni		Tipo Mappale n. 115712 del 24/07/2012 Scala 1 : 500		

Agenzia del Territorio
CATASTO FABBRICATI
 Ufficio provinciale di Lecco

Ultima planimetria in atti

Data: 24/05/2024 - n. T74573 - Richiedente: Telmatico

Totale schede: 4 - Formato di acquisizione: A3(297x420) - Formato stampa richiesto: A4(210x297) - Fattore di scala non utilizzabile

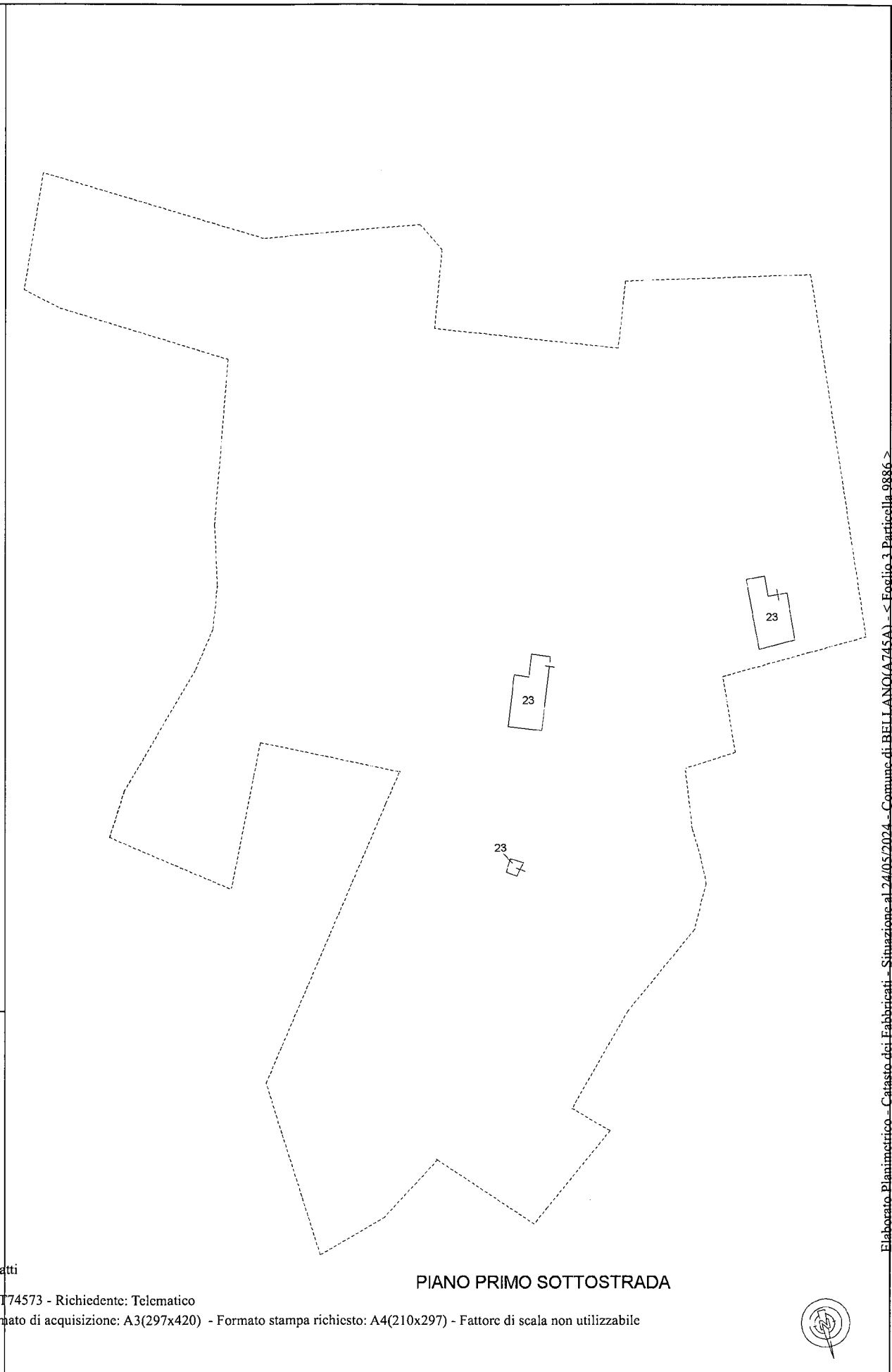

PIANO PRIMO SOTTOSTRADA