

**Agenzia del Territorio
CATASTO FABBRICATI
Ufficio Provinciale di
Massa**

Dichiarazione protocollo n. MS0066995 del 31/07/2012

Planimetria di u.i.u. in Comune di Fosdinovo

Via Roma

civ. 24

Identificativi Catastali:

Sezione:

Foglio: 39

Particella: 263

Subalterno: 14

Compilata da:

Simoncini Glauco

Iscritto all'albo:

Geometri

Prov. Massa

N. 506

Scheda n. 1

Scala 1:200

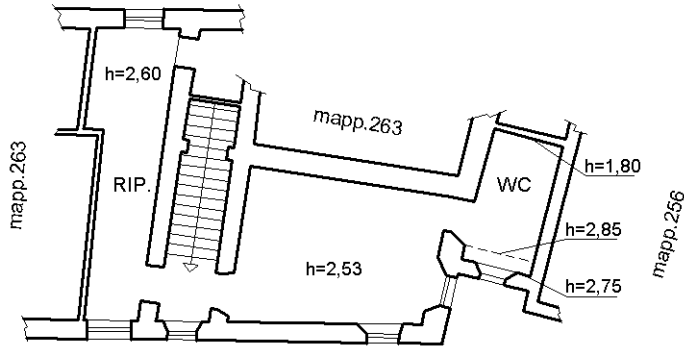

aria su Via Roma

PIANO SECONDO

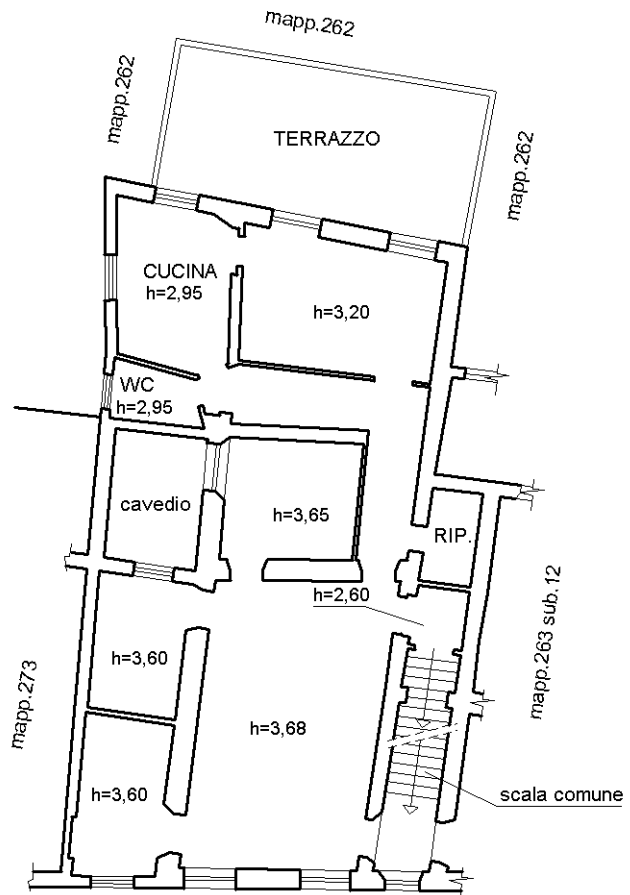

aria su Via Roma

PIANO PRIMO

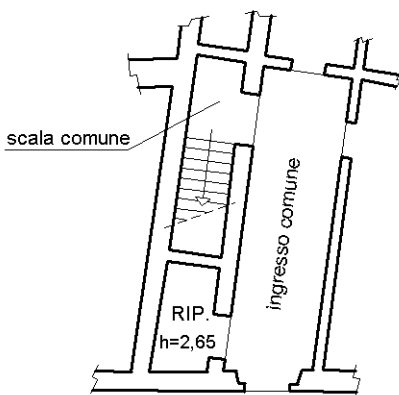

Via Roma

PIANO TERRA

