

MODULARIO  
F. rig. rand. 487



MINISTERO DELLE FINANZE  
DIPARTIMENTO DEL TERRITORIO  
**CATASTO EDILIZIO URBANO** (RDL 13-4-1939, n. 652)

MOD. BN (

LIFE  
500

Planimetria di u.l.u. in Comune di APRILIA via TEVERE civ. 56

Piano Piano  
H=ml. 2.90

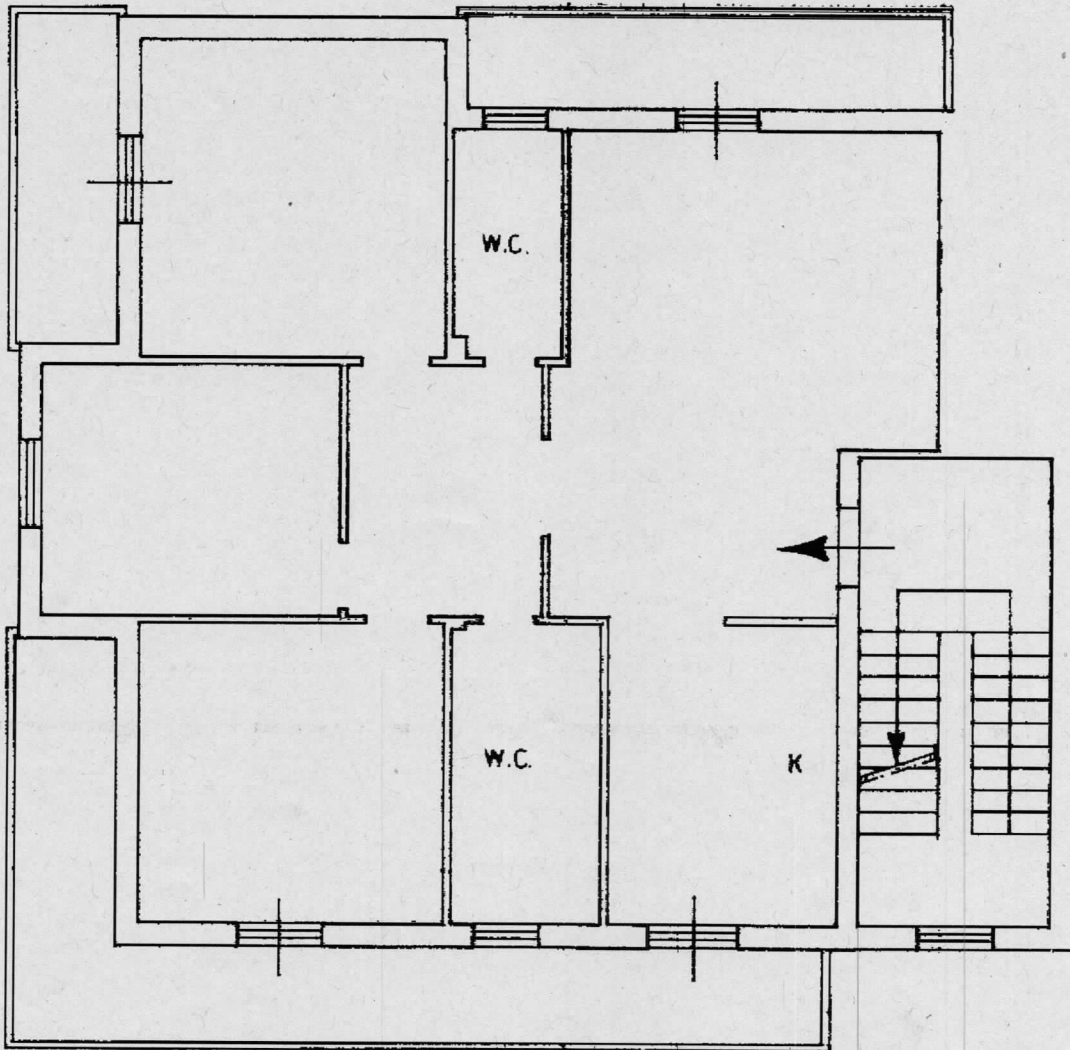

UFFICIO TECNICO ENERALE  
LATINA - IV<sup>a</sup> SEZIONE  
- 7 818. 1995  
N. 3 PS4

*Marcinangeli*

ORIENTAMENTO

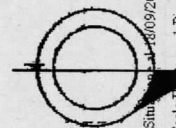

SCALA DI 1/100

Dichiarazione di N.C.   
Denuncia di variazione

Compilata dall' ARCHITETTO ORDINE DEGLI  
COSENTINO CATALDO ARCHITETTI  
DI LATINA

RISERVATO ALL'UFFICIO

Data di presentazione: 07/06/1995 - Data: 18/09/2023 - N. pratica: LT0060039/2023 - Richiedente: PETRUCCI FRANCO - Ultima planime  
Scheda 1 di 1 Formato da acq.: A4(208x297) - P. att. di scala: 1:1  
data 01/06/95 Firma COSENTINO 240

Carso del Fabbricatore - Simulazione - Comune di APRILIA (A.341) - Foglio 68 Particella 351 Subaltemo 3

MODULARIO  
F. rig. rend. 497



MINISTERO DELLE FINANZE  
DIPARTIMENTO DEL TERRITORIO  
**CATASTO EDILIZIO URBANO** (RDL 13-4-1939, n. 652)

MOD. BN (

LIRE  
500

Planimetria di u.i.u. in Comune di APRILIA via TEVERE civ. 5.C

PIANO TERRA

H=ml. 3.10

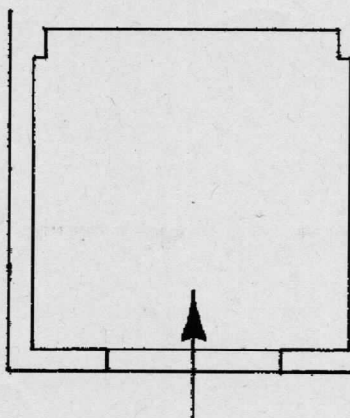

ORIENTAMENTO



SCALA DI 1:100

Dichiarazione di N.C.   
Denuncia di variazione

Compilata dall' ARCHITETTO  
(Nome, cognome e nome)  
COSENTINO CATALDO

ORDINE DEGLI  
**ARCHITETTI  
DI LATINA**

RISERVATO ALL'UFFICIO

Identificativi catastali  
Data di presentazione: 07/06/1995 - Data: 18/09/2023 - N. pratica: LT0060041/2023 - Richiedente: PETRUCCI FRANCO - Ultima planime  
Scheda n. 513 - Formato di sq.: A4 (208x297) - Pagine di scala: 1:1  
data 01/06/95 Firma C. Cozzolino 240

2956/PS

Catasto del Suburbano - Sezione di APRILIA (A341) - Foglio 68 Particella 351 Subalterno 13 >