

**Agenzia delle Entrate
CATASTO FABBRICATI
Ufficio Provinciale di
Palermo**

Dichiarazione protocollo n. PA0038524 del 13/03/2023

Comune di Palermo

Via Sferracavallo

civ. 113/A

Identificativi Catastali:

Sezione:

Foglio: 2

Particella: 6138

Subalterno: 12

Compilata da:

Palmeri Salvatore

Iscritto all'albo:

Architetti

Prov. Trapani

N. 879

Planimetria

Scheda n. 1

Scala 1:200

PIANO TERRA

H= 2,70m

PIANO S1

H= 2,70m

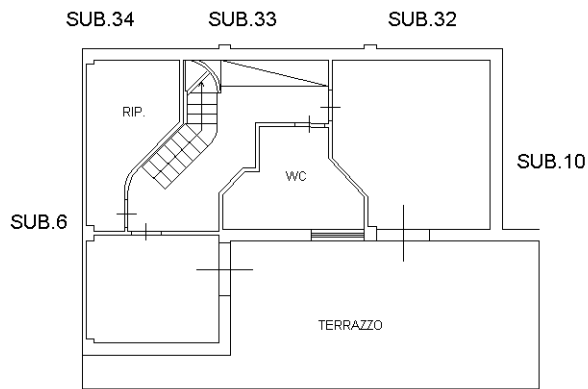
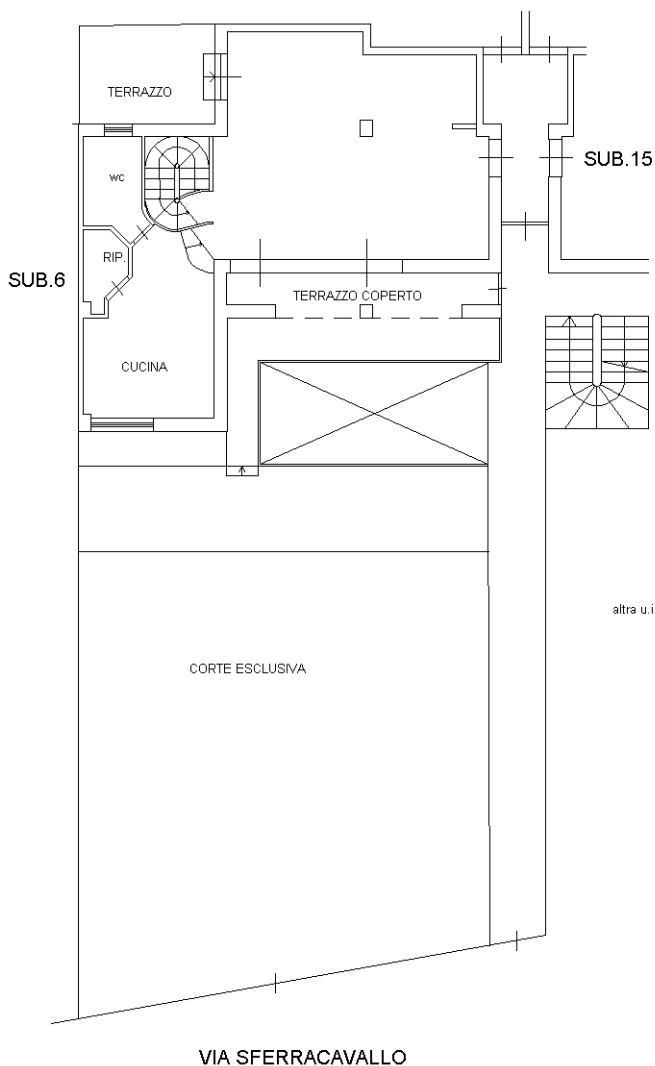

altra u.i.

Catasto dei Fabbricati - Situazione al 14/03/2023 - Comune di PALERMO(G273) - < Foglio 2 - Particella 6138 - Subalterno 12 >
VIA SFERRACAVALLO n. 113/A Scala B Piano T-S1



Ultima planimetria in atti