

**Agenzia del Territorio  
CATASTO FABBRICATI  
Ufficio Provinciale di  
Grosseto**

Dichiarazione protocollo n. GR0214302 del 05/11/2007

Planimetria di u.i.u. in Comune di Scarlino

Localita' Col Di Sasso

civ. SNC

Identificativi Catastali:

Sezione:  
Foglio: 23  
Particella: 125  
Subalterno: 20

Compilata da:  
Franchi Stefano  
Iscritto all'albo:  
Geometri

Prov. Grosseto

N. 850

Scheda n. 1

Scala 1:200

### PIANO TERRA H=2,70

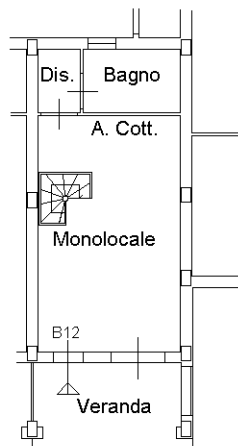

### PIANO PRIMOSOTTOSTRADA H=2,40

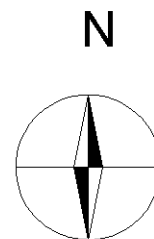
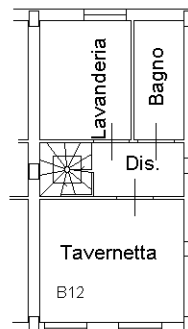

Catasto dei Fabbricati - Situazione al 16/03/2020 - Comune di SCARLINO (I510) - < Foglio: 23 - Particella: 125 - Subalterno: 20 >  
LOCALITA' COL DI SASSO SNC piano: S1-T interno: B12;

Ultima planimetria in atti