

**Agenzia delle Entrate
CATASTO FABBRICATI
Ufficio Provinciale di
Milano**

Dichiarazione protocollo n. MI0424891 del 16/12/2019

Planimetria di u.i.u. in Comune di Milano

Via Ferrante Aporti

civ. 22

Identificativi Catastali:

Sezione:
Foglio: 232
Particella: 44
Subalterno: 27

Compilata da:
Raimondi Giuseppe
Iscritto all'albo:
Architetti

Prov. Milano

N. 15047

Scheda n. 1 Scala 1:200

PIANO PRIMO

h: 2,97 m

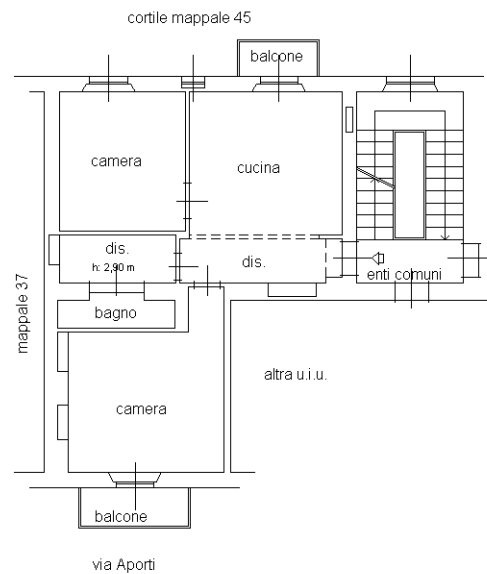

Ultima planimetria in atti