PROSPETTO NORD STATO DI FATTO scala 1:100

PROSPETTO SUD STATO DI FATTO scala 1:100

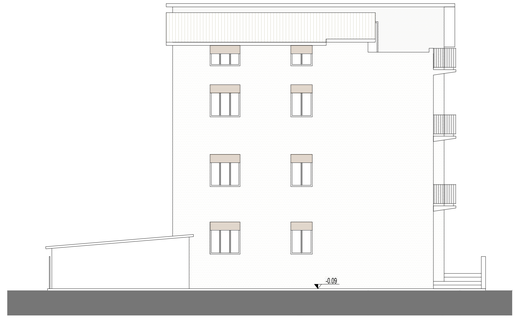

PROSPETTO EST STATO DI FATTO scala 1:100

PROSPETTO OVEST STATO DI FATTO scala 1:100

SEZIONE A-A STATO DI FATTO scala 1:100

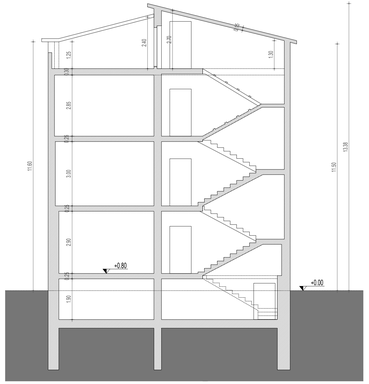

PROSPETTO NORD PROGETTO scala 1:100

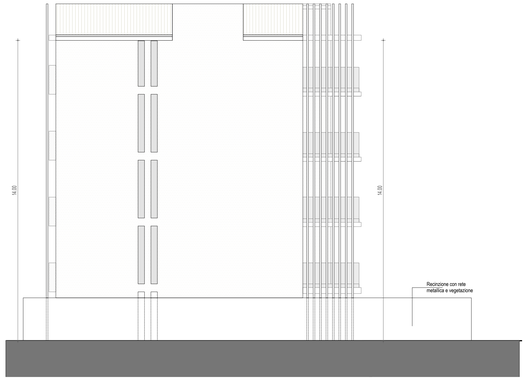

PROSPETTO SUD PROGETTO scala 1:100

PROSPETTO EST PROGETTO scala 1:100

PROSPETTO OVEST PROGETTO scala 1:100

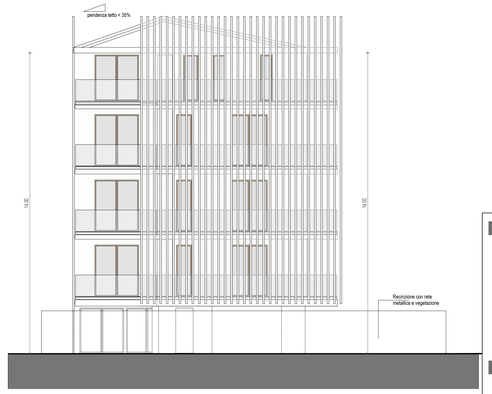

SEZIONE A-A PROGETTO scala 1:100

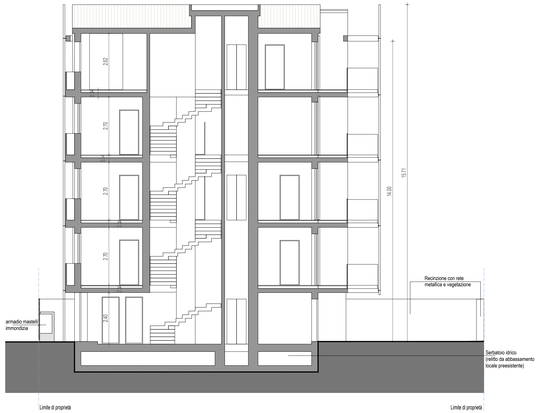

SEZIONE B-B PROGETTO scala 1:100

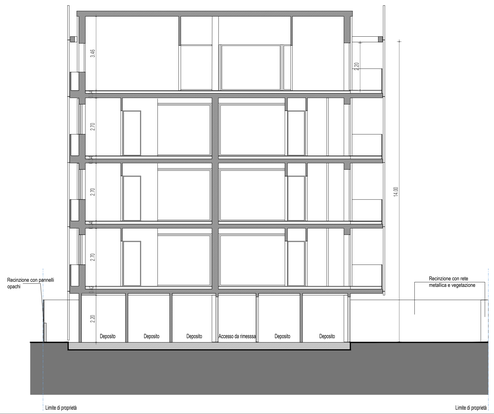

SEZIONE C-C PROGETTO scala 1:100

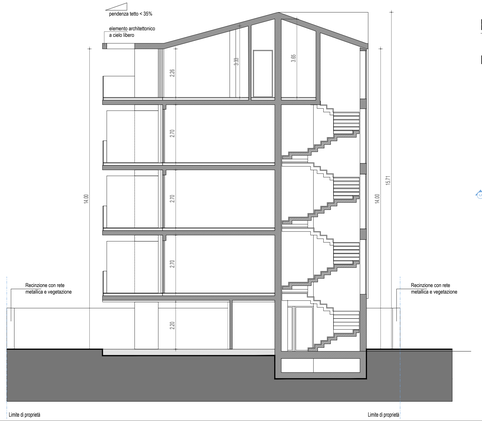

KEY PLAN

Piano primo

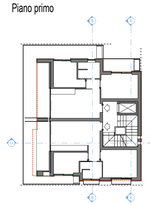

Piano secondo e terzo

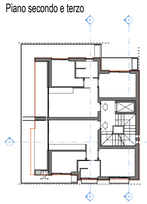

Piano sottotetto

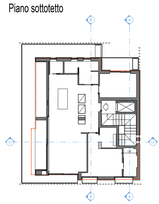

COMMITTENTE	
	CONDOMINIO "DIAMANTE" Rappresentato dal sign. dott. Maurizio Tonelli C.F.: MRZ 67H23 A462O

RISTRUTTURAZIONE EDILIZIA FINALIZZATO ALLA RIDUZIONE DEL RISCHIO SISMICO E ALL'EFFICIETAMENTO ENERGETICO MEDIANTE DEMOLIZIONE E RICOSTRUZIONE AI SENSI DELL'ARTICOLO 3 COMMA 1 LETTERA D) DEL T.U.E ED INCREMENTO VOLUMETRICO EX ART. 1 LR N. 22/2009 DI UN EDIFICIO SITO IN VIA DEI LAUREATI CIVICO 74, SAN BENEDETTO DEL TRONTO (AP) INDIVIDUATO CATASTALMENTE AL Foglio 31, p.lla 307 sub 1-3-4-5-6-7-8-9-10-11-12-13-14-15

PROGETTAZIONE

MOBU società di ingegneria

PROFESSIONISTI RESPONSABILI

PROGETTO ARCHITETTONICO
Arch. Ivo Mordente
Geom. Antonio Burini

COORDINATORE DELLA SICUREZZA in fase di esecuzione e progettazione
Geom. Antonio Burini

PROGETTO STRUTTURE
Arch. Ivo Mordente

DIREZIONE LAVORI GENERALE ED ARCHITETTONICA
Arch. Ivo Mordente
Geom. Antonio Burini

DIREZIONE LAVORI STRUTTURE
Arch. Ivo Mordente

PROGETTO IMPIANTI
Arch. Ivo Mordente

DIREZIONE LAVORI IMPIANTI
Arch. Ivo Mordente

TIPO ELABORATO	N. ELABORATO	SCALA	DATA
PROSPETTI STATO ASSENTITO - PROGETTO	AR.05	1:100	Luglio 2022

IDENTIFICATIVO ELABORATO

CODICE COMMESSA	ENTE	LOTTO	FASE	CATEGORIA OPERA	PARTE OPERA
PV71	PRIVATO				

REVISIONE	DATA	DESCRIZIONE	REDATTO da	CONTROLLATO da	APPROVATO da
00	06/2022	emissione per consegna	A.B.	A.B.	I.M.

IDENTIFICATIVO REVISIONI