

MODULARI  
F. r. g. r. e. n. d. 497



MINISTERO DELLE FINANZE  
DIREZIONE GENERALE DEL CATASTO E DEI SERVIZI TECNICI ERARIALI

Mod. B (Nuovo Catasto Edilizio Urbano)

Lire  
200

# NUOVO CATASTO EDILIZIO URBANO

(R. DECRETO LEGGE 15 APRILE 1959, N. 652)

Planimetria dell'immobile situato nel Comune di ASSISI - S.M. AGNELI Via LOS ANGELES

Ditta GRASELLI GIACINTO E BACCHI EUGENIA

Allegata alla dichiarazione presentata all'Ufficio Tecnico Erariale di PERUGIA

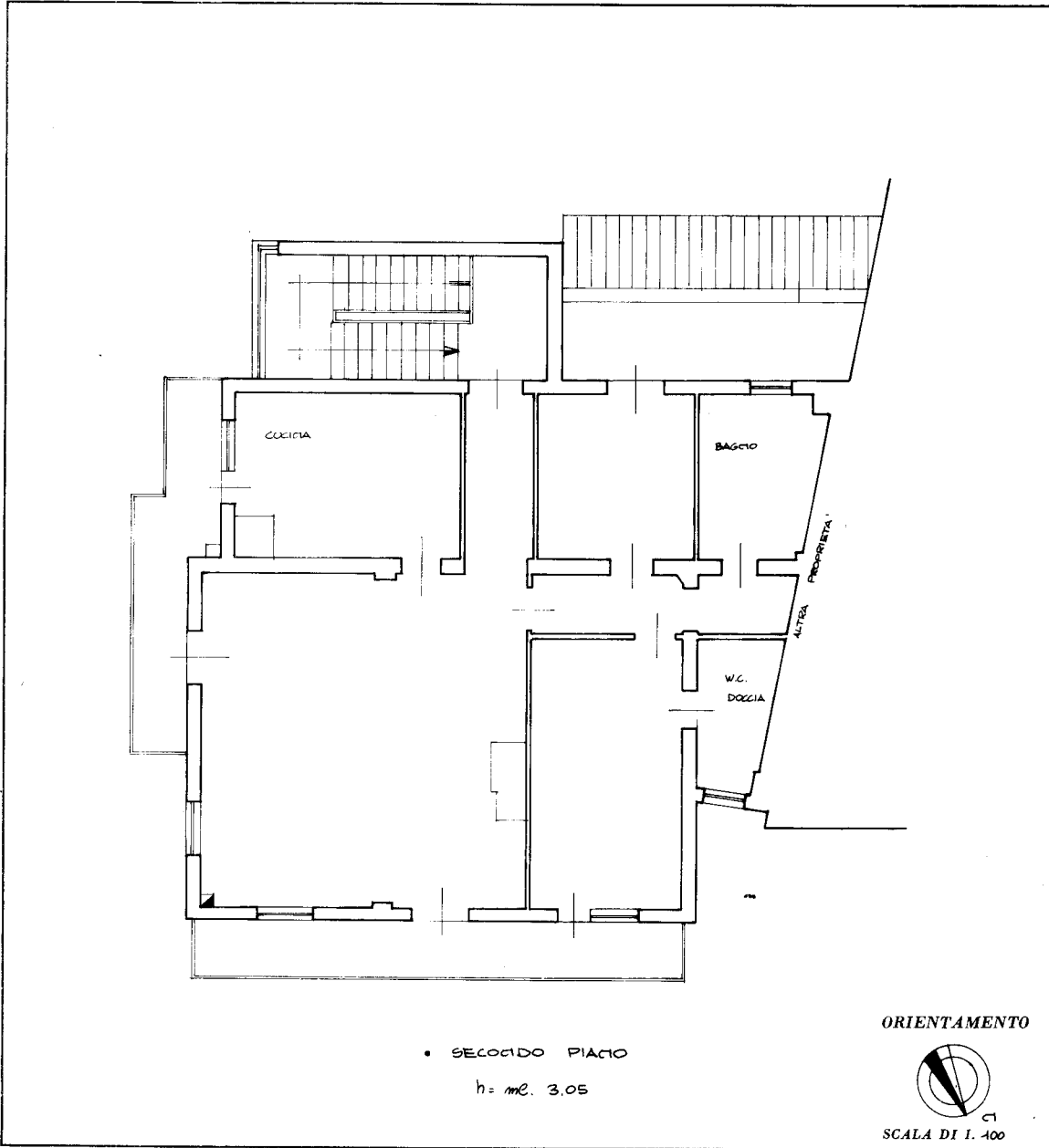

SPAZIO RISERVATO PER LE ANNOTAZIONI D'UFFICIO

DATA	12/10/88
PROT. N°	121 430/10

Compilata dal Geom. Gabriele Del Piccolo  
(Titolo, nome e cognome del tecnico)

Iscritto all'Albo dei GEOMETRI  
della Provincia di PERUGIA

DATA 23-03-1988

Firma: *gabriele del piccolo*

Catasto dei Fabbricati - Situazione al 04/10/2021 - Comune di ASSISI (A475) - < Foglio: 121 - Particella: 430 - Subalterno: 10 >  
VIA LOS ANGELES n. 65 piano: 2;

Ultima planimetria in atti