

**Agenzia delle Entrate**  
**CATASTO FABBRICATI**  
Ufficio provinciale di Reggio Emilia

<b>ELABORATO PLANIMETRICO</b>	Compilato da: Vecchi Michele	Iscritto all'albo: Geometri	Prov. Reggio Emilia	N. 2179
Comune di Reggio Nell'emilia	Sezione: Foglio: 272	Particella: 487	Pr. Reg. n. 09/09/2021	del
Dimostrazione grafica dei subalterni		Tipo Mappale n.	del	Scala 1 : 500

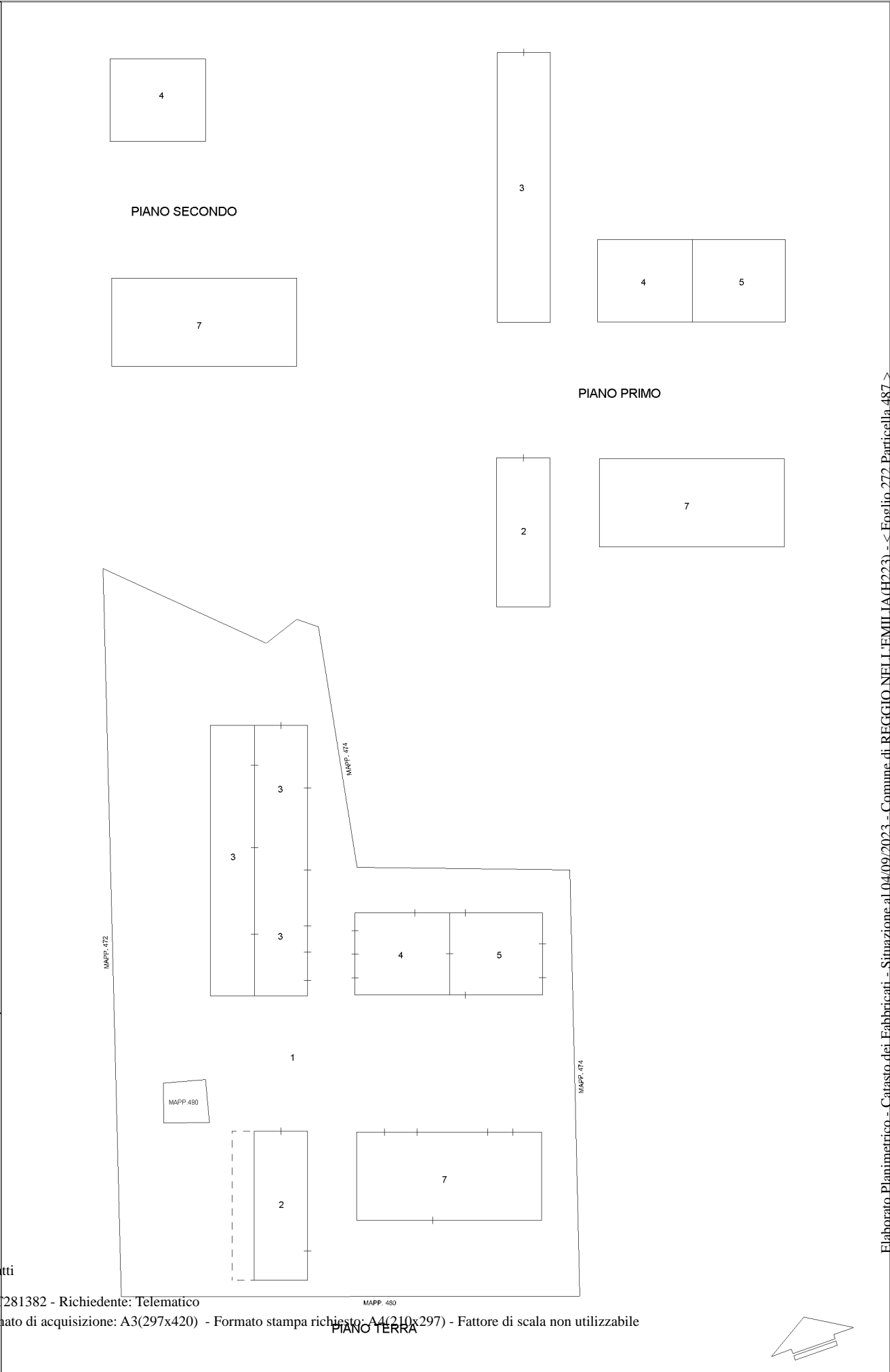

Ultima planimetria in atti



Agenzia del Territorio  
**CATASTO FABBRICATI**  
Ufficio provinciale di Reggio Emilia

<b>ELABORATO PLANIMETRICO</b>	Compilato da: Rota Fabio	Iscritto all'albo: Architetti	Prov. Reggio Emilia	N. 97
Comune di Reggio Nell'emilia	Sezione:	Foglio: 272	Particella: 488	del
Dimostrazione grafica dei subalterni			Progetto n. 30/11/2012	
			del 04/10/2012	Scala 1 : 500

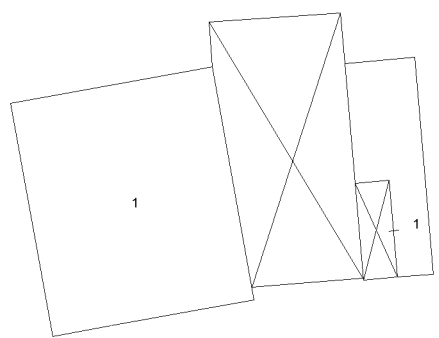

PIANO PRIMO

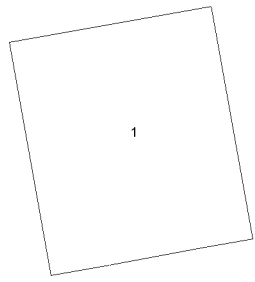

PIANO SECONDO

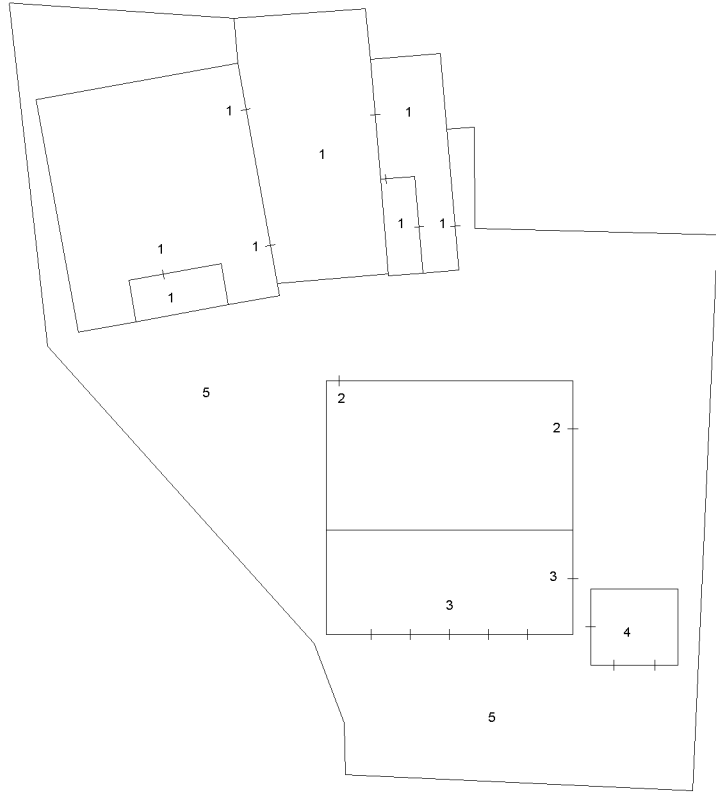
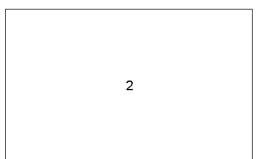

PIANO TERRA

