

**Agenzia delle Entrate**  
**CATASTO FABBRICATI**  
Ufficio Provinciale di  
**Torino**

Dichiarazione protocollo n. TO0199225 del 23/09/2019

Planimetria di u.i.u. in Comune di San Giusto Canavese

Via G. Ferraris

civ. 11

Identificativi Catastali:

Sezione:

Foglio: 4

Particella: 402

Compilata da:

Iscritto all'albo:  
Architetti

Scheda n. 1

Scala 1:200

### PIANO TERRA

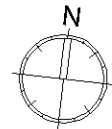
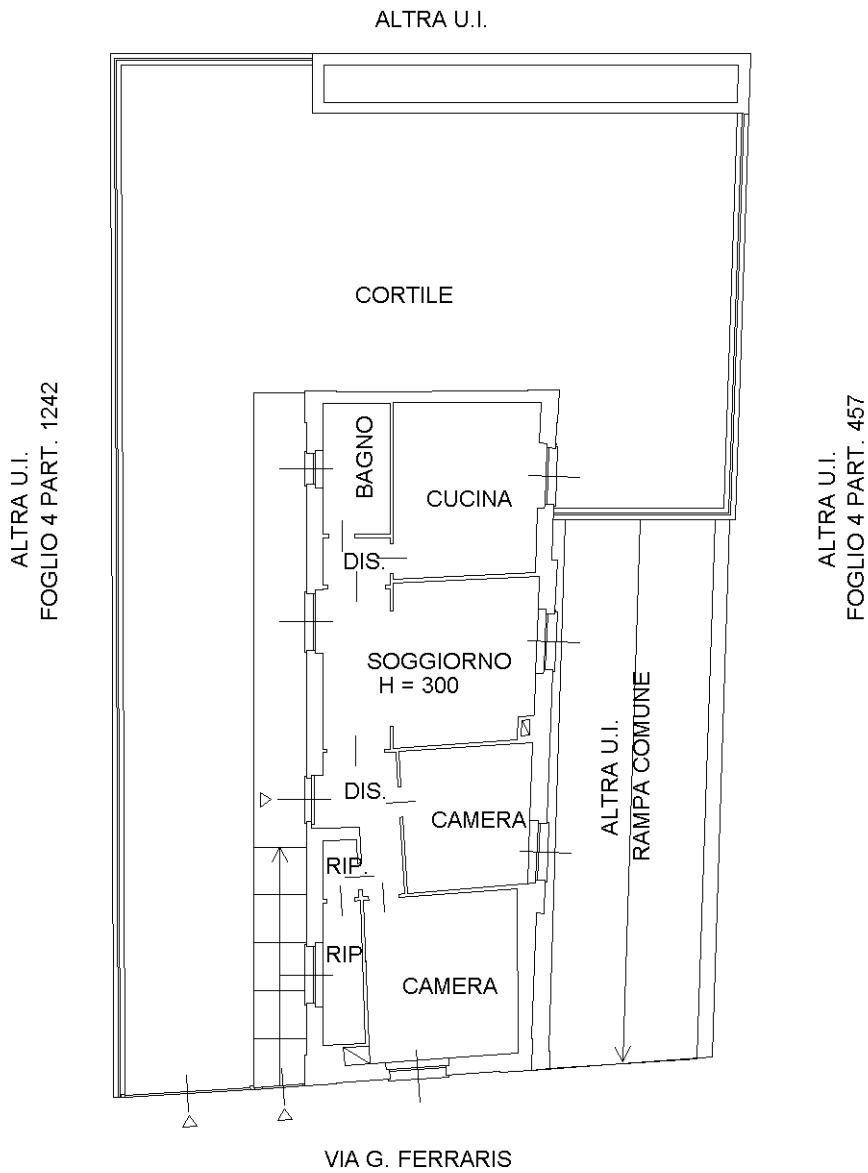

Subalter.

Catasto dei Fabbricati - Situazione al 07/12/2020 - Comune di SAN GIUSTO CANAVESE (H936) - < Foglio: 4 - Particella: VIA G. FERRARIS n. 11 piano: T;

Ultima planimetria in atti