

MODULARIO
F. - Cat. S. T. - 318



MINISTERO DELLE FINANZE
DIREZIONE GENERALE DEL CATASTO E DEI SERVIZI TECNICI ERARIALI

MOD. B (Nuovo Catasto Edilizio Urbano)

Lire
20

NUOVO CATASTO EDILIZIO URBANO

(R. DECRETO-LEGGE 13 APRILE 1939, N. 652)

Planimetria dell'immobile situato nel Comune di Roma Viale TITO LABIENO 56
Ditta ORECCHINI RENATO nato a Saluda (FORI) il 21-11-1919
Allegata alla dichiarazione presentata all'Ufficio Tecnico Erariale di Roma

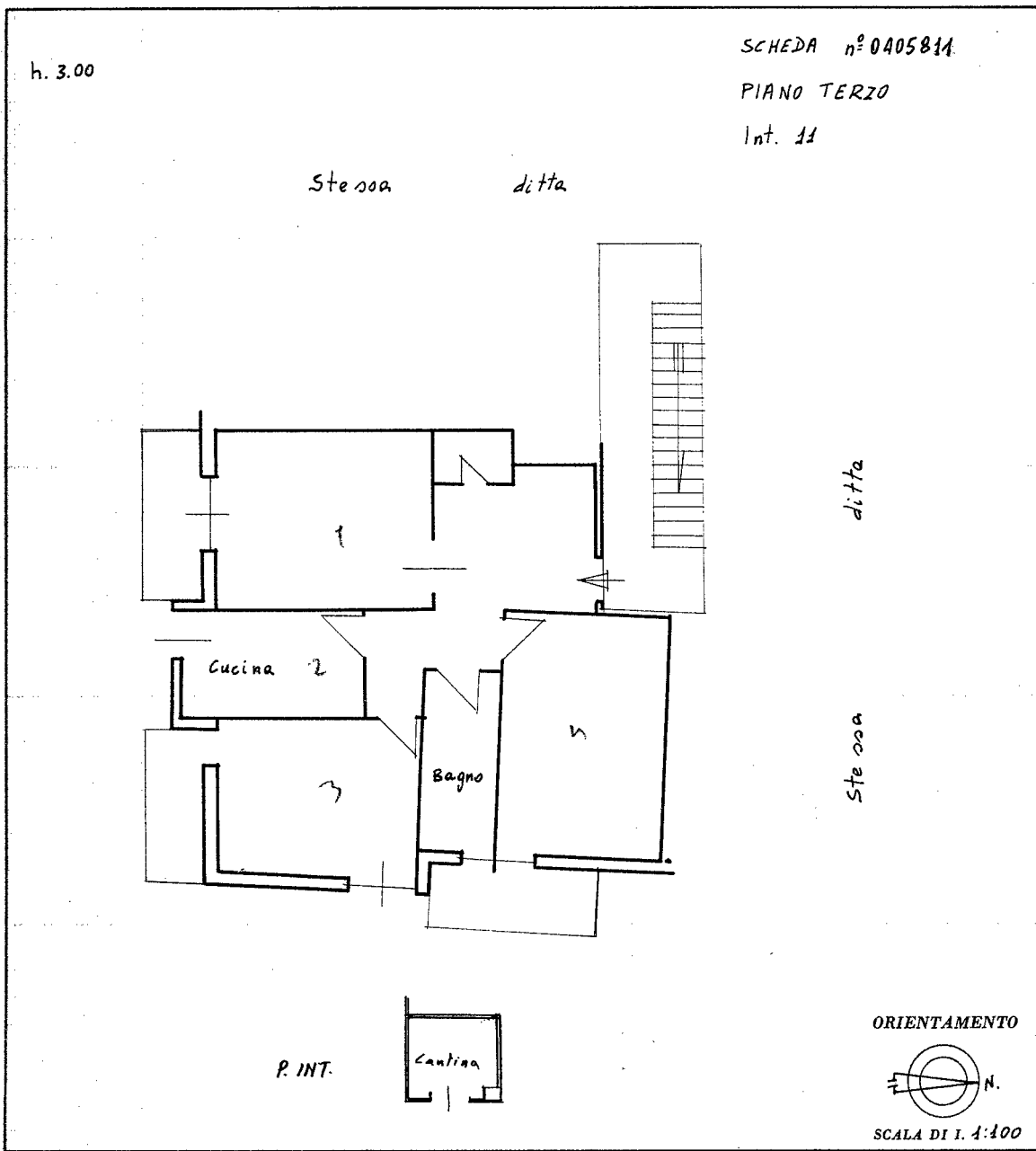

SPAZIO RISERVATO PER LE ANNOTAZIONI D'UFFICIO

DATA	
PROT. N°	

Compilata dal Geom. CLAUDIO AURELI
(Titolo, nome e cognome del tecnico)

Iscritto all'Albo dei Geom.
della Provincia di Roma

DATA 22-9-1964

Firma: Aureli Claudio

Ultima planimetria in atti

Catasto dei Fabbricati - Situazione al 23/09/2019 - Comune di ROMA (H501) - < Foglio: 965 - Particella: 186 - Subalterno: 17 >
VIALE TITO LABIENO n. 56 piano: 3-S1 interno: 11;