

P. - Cat. S. T. - 315



MINISTERO DELLE FINANZE
DIREZIONE GENERALE DEL CATASTO E DEI SERVIZI TECNICI ERARIALI

Mod. B (Nuovo Catasto Edilizio Urbano)

NUOVO CATASTO EDILIZIO URBANO

Lire 20

(R. DECRETO-LEGGE 13 APRILE 1939, N. 652)

Planimetria dell'immobile situato nel Comune di GENOVA, Quarto Via F. Nullo 2/10
Ditta FRANCESCO BRUNO

Allegata alla dichiarazione presentata all'Ufficio Tecnico Erariale di Genova

82569

PIANO 3° hm3

Via G. Acerbi.

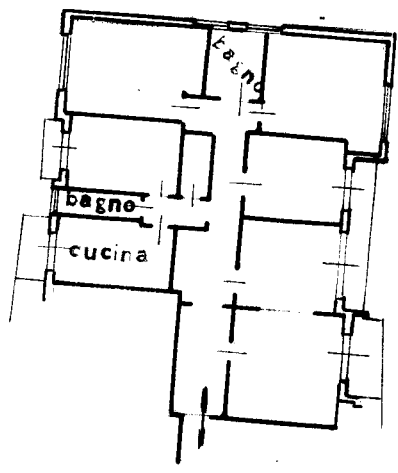

Distacco

Via G. Acerbi.

interno 10

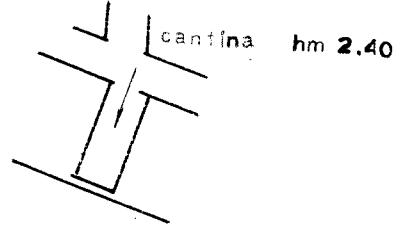

cantina hm 2,40

ORIENTAMENTO



SCALA DI I. 200

SPAZIO RISERVATO PER LE ANNOTAZIONI D'UFFICIO

Compilata dal _____
(Titolo, nome e cognome del tecnico)
Geom. GIORGIO FERRALASCO
Iscritto all'Albo de... **GEOMETRI**
della Provincia di **GENOVA**
DATA **GEN 1960**

Firma: *Giorgio Ferralasco*

Ultima planimetria in atti

Catasto dei Fabbricati - Situazione al 15/01/2021 - Comune di GENOVA/Q (D969) - < Sez. Urb.: QUA - Foglio: 6 - Particella: 2642 - Subalterno: 13 >
VIA FRANCESCO NULLO n. 2 piano: 3 interno: 10;