



MINISTERO DELLE FINANZE

DIREZIONE GENERALE DEL CATASTO E DEI SERVIZI TECNICI ERARIALI

NUOVO CATASTO EDILIZIO URBANO

(R. DECRETO-LEGGE 3 APRILE 1939, N. 659)

Mod. B (Nuovo Catasto Edilizio Urbano)

Lire 20

Planimetria dell'immobile situato nel Comune di **PARMA** Via **STRADA PRIVATA**
Ditta **AZZALI LAURA**

Allegata alla dichiarazione presentata all'Ufficio Tecnico Erariale di **PARMA**

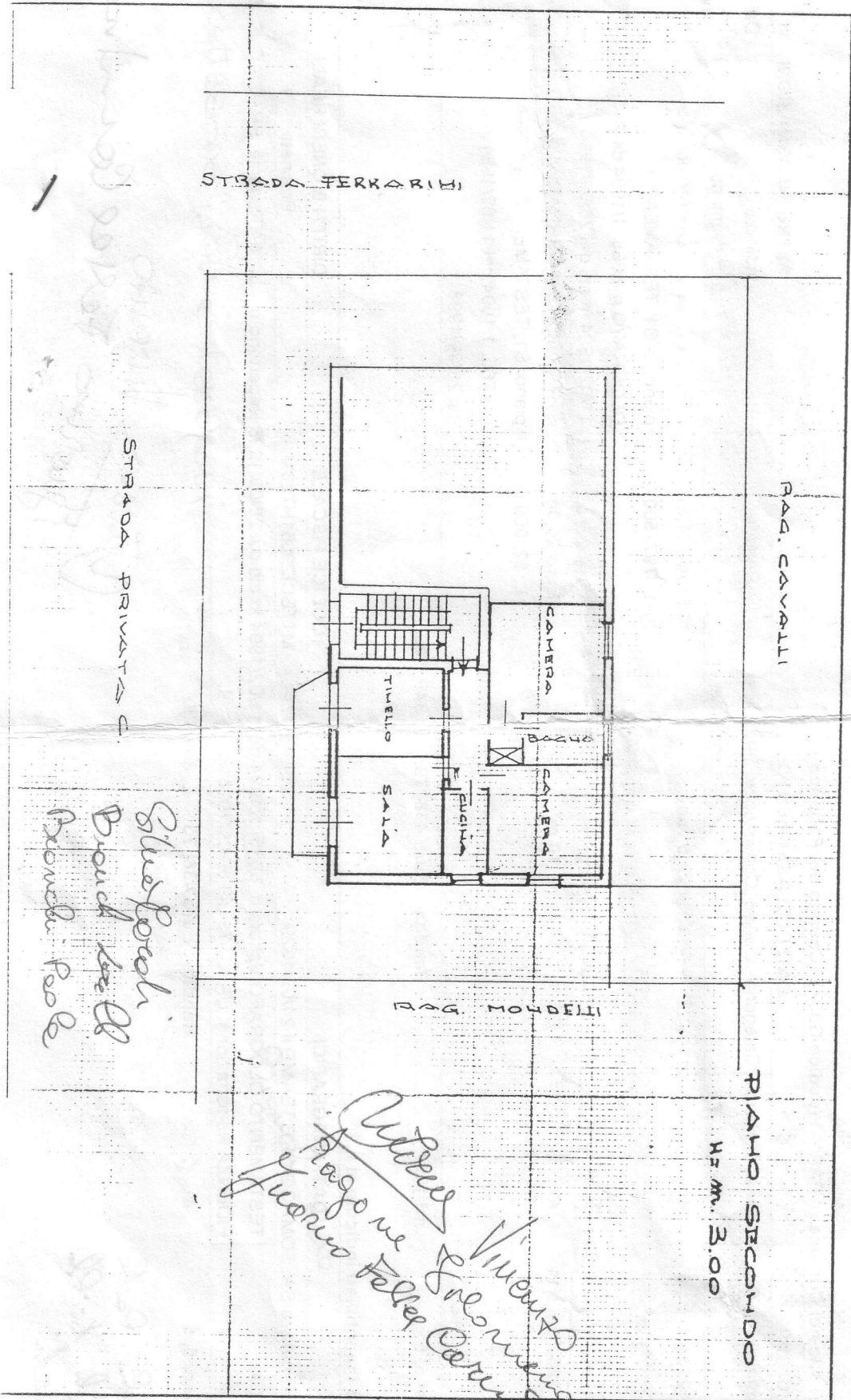

*Situazione
Boudier de la
Moulin de la*

*Autore Vincenzo
Trago ne Solomone
e Franco Felice Carrusci*