

MODULARIO  
P. - Cat. S.T. - 481



MINISTERO DELLE FINANZE

DIREZIONE GENERALE DEL CATASTO E DEI SERVIZI TECNICI ERARIALI

MOD. B (Nuovo Catasto Edilizio Urbano)

Lire  
20

# NUOVO CATASTO EDILIZIO URBANO

(R. DECRETO-LEGGE 13 APRILE 1959, N. 652)

Planimetria dell'immobile situato nel Comune di Lece Via De Dominicis, 4 - 2° piano  
Ditta Greco Francesco  
Allegata alla dichiarazione presentata all'Ufficio Tecnico Erariale di Lece

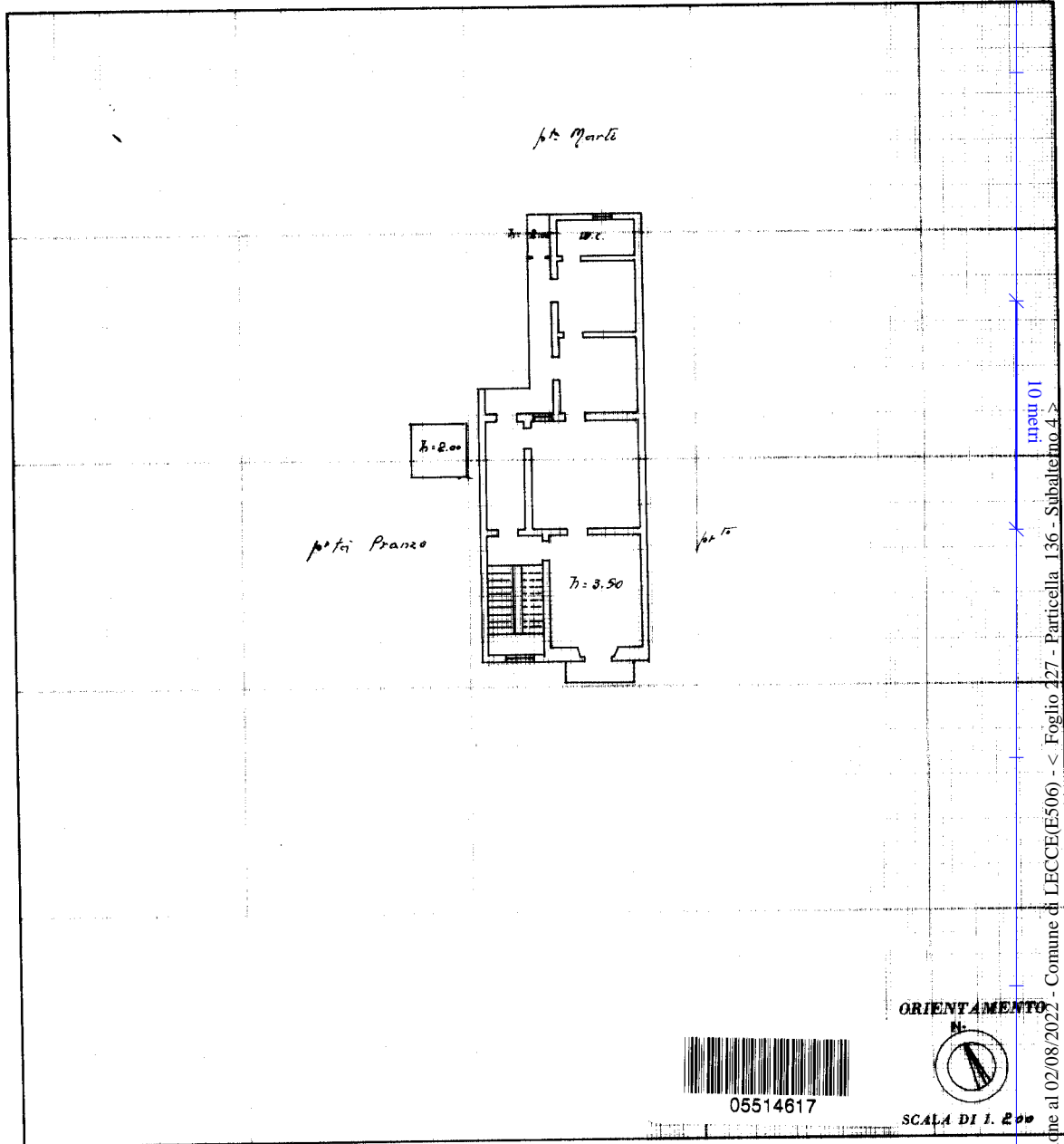

ORIENTAMENTO



05514617

SCALA DI 1:200

SPAZIO RISERVATO PER LE ANNOTAZIONI D'UFFICIO	
DATA	
PROT. N°	

Compilata dal Sequenza  
(Titolare dell'Ufficio Tecnico)  
Sequenza Luigi

Iscritto all'Albo dei periti  
della Provincia di Lece

DATA 24.9.57

Firma: Sequenza Luigi

ISTITUTO POLIGRAFICO DELLO STATO

Catasto dei Fabbricati - Situazione al 02/08/2022 - Comune di LECCE(E506) - < Foglio 227 - Particella 136 - Subalterno 4 >  
VIA DE DOMINICIS n. 4 Piano 2

Ultima planimetria in atti