

Dichiarazione protocollo n. 000565998 del 05/07/2002

**Agenzia del Territorio
CATASTO FABBRICATI
Ufficio Provinciale di
Milano**

Planimetria di u.i.u. in Comune di **Limbate**

Via Raffaello Sanzio

civ.

Identificativi Catastali:

Sezione:

Foglio: **41**

Particella: **252**

Subalterno: **7**

Compilata da:
Vanzoni Antonio

Iscritto all'albo:
Geometri

Prov. **Milano**

N. **4787**

Scheda n. **1**

Scala **1:200**

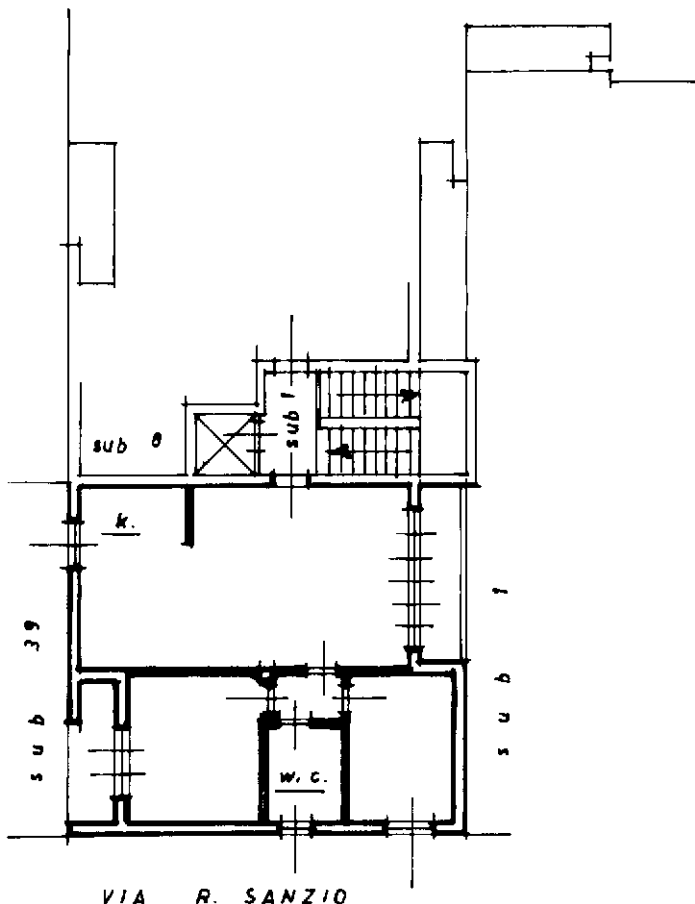

PIANO 3°
ABITAZIONE
Hm = 315

PIANO S1
CANTINA
H = 350

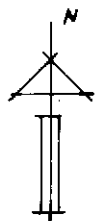

INTERNO 14
scala "A"

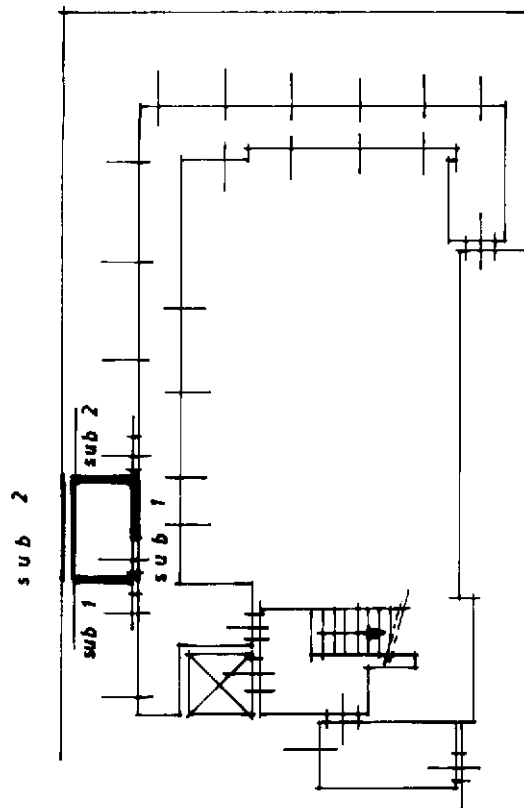

Catato dei Fabbricati - Situazione al 12/01/2024 - Comune di LIMBIATE(E591) - < Foglio 41 - Particella 252 - Subalterno 7 >
VIA RAFFAELLO SANZIO - Scala A Interno 14 Piano 3-S1

Ultima planimetria in atti