



NUOVO CATASTRO EDILIZIO URBANO

DEI COMUNI-GRUPPI DI COMUNI DEL 1982

Planimetria dell'immobile situate nel Comune di **PALENA**

Fog. **1** di **1**

Proprietario **HENRY BENTNER**

Allegata alla documentazione presentata all'Ufficio Tecnico Comunale di **PALENA**

Lotta 1
Piano Praticello n. 1

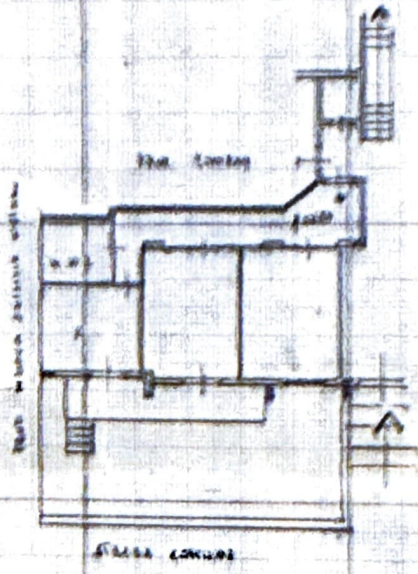

ORIENTAMENTO



SCALA DI 1:200

SPAZIO RISERVATO PER LE ANNOTAZIONI D'UFFICIO

DATA **19 NOV. 1982**
PROF. N° **13POP**

PARTITA **169286**
FOGLIO **40**
MAPPALI **1984-1993**
SUBALTERNO **33**

Compilata dall'ing. **Antonio Alacelli**
(Tavola n. 1 e foglio del terreno)

Iscritto all'Albo dei **Ingegneri**
della Provincia di **Palermo**

HELLA
22/1/82
[Signature]
[Circular Stamp]

A/3
1064