

**OPERE DA REALIZZARE  
PER L'ULTIMAZIONE DEI LAVORI**

- Impianti interni idrici ed elettrici
- Scala interna
- Intonaci civili
- Pavimentazione
- Serramenti (porte e finestre)

**22.02.2022**

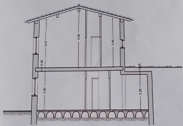

**SEZIONE A-A'**  
**scala 1:100**

**OPERE DA REALIZZARE  
PER L'ULTIMAZIONE DEI LAVORI**

- Pose dei sanitari per il bagno
- Scale interne
- Pavimentazioni con caldaia sottostante
- Porte e finestre interne

22.02.2022

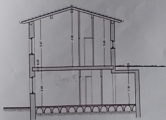

**SEZIONE A-A'**  
**scala 1:100**

22.02.2022

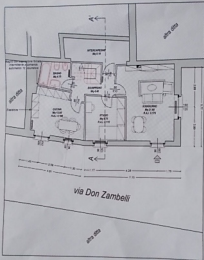

**PIANTA PIANO TERRA**  
stato modificato - scala 1:100

22.02.2022

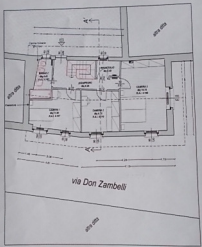

**PIANTA PIANO PRIMO**  
stato modificato - scala 1:100

**ELABORATO PLANIMETRICO**

Compilato da:  
Invernizzi Riccardo  
Iscritto all'albo:  
Architetti  
Prov. Bergamo

N. 01972

**Agenzia delle Entrate  
CATASTO FABBRICATI  
Ufficio Provinciale di  
Bergamo**

Comune di Cornalba

Sezione: Foglio: 13

Particella: 61

Protocollo n.

del

Tipo Mappale n.

del

Dimostrazione grafica dei subalterni

Scala 1 : 500

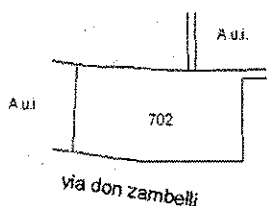

PIANO SOTTOTETTO

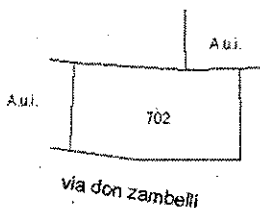

PIANO PRIMO

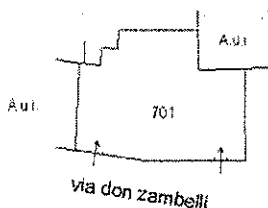

PIANO TERRA



**Agenzia delle Entrate**  
**CATASTO FABBRICATI**  
Ufficio Provinciale di  
Bergamo

Dichiarazione protocollo n. _____ del _____	
Comune di Cornalba	
Via Don Zambelli _____	civ. 2 _____
Identificativi Catastali: Sezione: Foglio: 13 Particella: 61 Subalterno: 701	Compilata da: Invernizzi Riccardo Iscritto all'albo: Architetti Prov. Bergamo _____ N. 01972

Planimetria
Scheda n. 1      Scala 1:200

