

**Agenzia delle Entrate
CATASTO FABBRICATI
Ufficio Provinciale di
Genova**

Dichiarazione protocollo n. GE0118809 del 08/06/2016

Planimetria di u.i.u. in Comune di Genova - Genova

Via Flora

civ. 9

Identificativi Catastali:

Sezione: GEB
Foglio: 60
Particella: 981
Subalterno: 35

Compilata da:
Cabigliera Marina
Iscritto all'albo:
Ingegneri

Prov. Genova

N. 5652A

Scheda n. 1

Scala 1:200

PIANO 3°

int.5 scala destra

H = 3,00 m

appartamento int.6 - scala destra

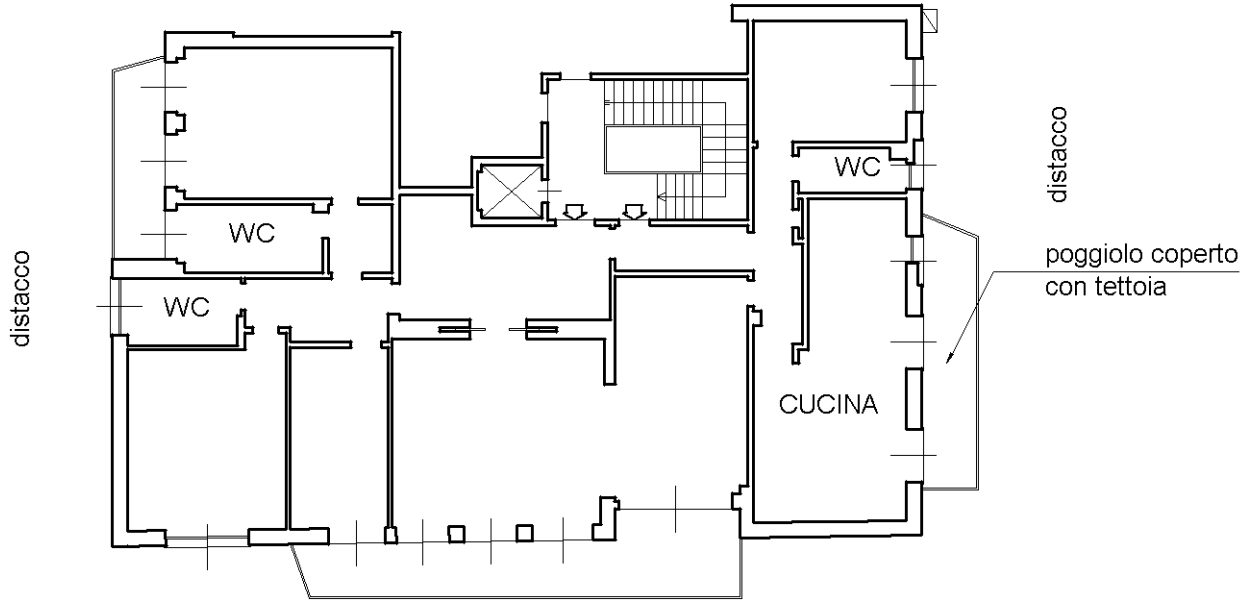

PIANO TERRAZZO

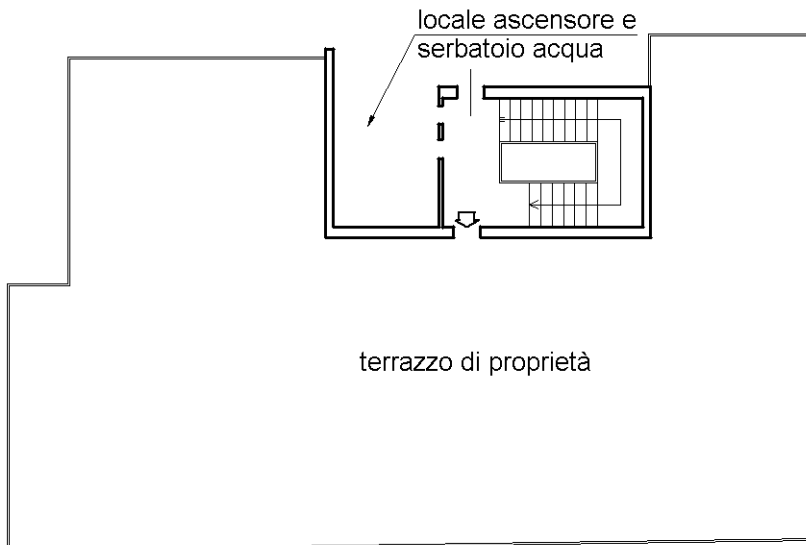

Ultima planimetria in atti