

MODULARIO
arr. n. 497



MINISTERO DELLE FINANZE
DIPARTIMENTO DEL TERRITORIO
CATASTO EDILIZIO URBANO (RDL 13-4-1939, n. 652)

MOD. BN (CEU)

LIRE
200

Planimetria di u.i.u. in Comune di TRANI via BARLETTA civ. 62

PIANO PRIMO

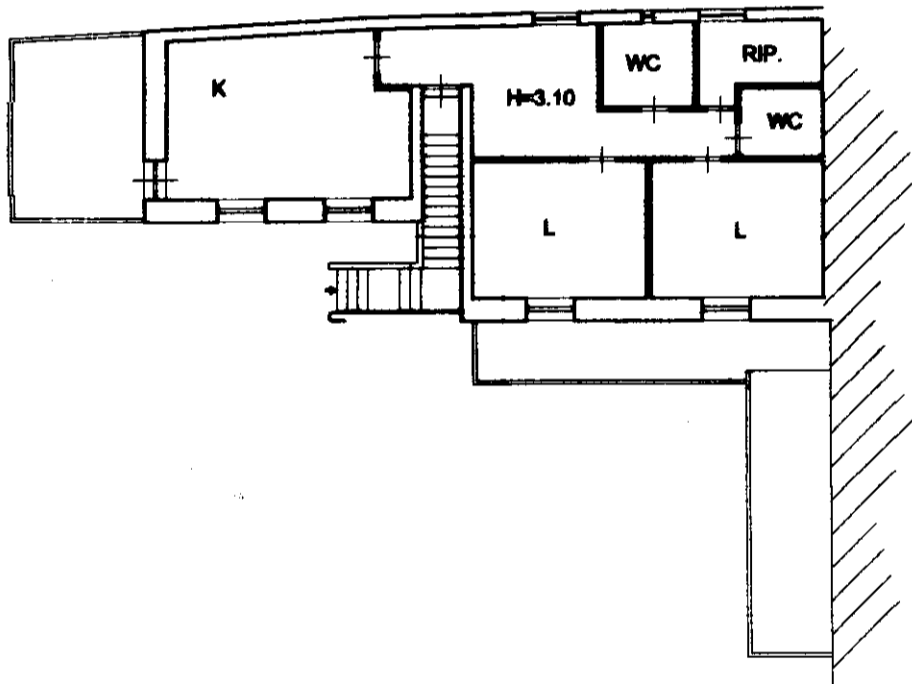

PER AMPLIAMENTO E VARIAZIONE SPAZI INTERNI IL Fg. 13/A p.lla 39 Sub 2

ASSUME IL NUOVO IDENTIFICATIVO IN:

ORIENTAMENTO

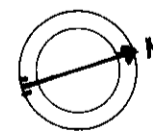

SCALA DI 1: 200

Roma - Istituto Poligrafico e Zecca dello Stato - PV

Dichiarazione di N.C.
Denuncia di variazione

Identificativi catastali
F. 13
n. 39 sub. 6

Compilata dal GEOM. AFFATATO
(Titolo, cognome e nome)
ROBERTO

Iscritto all'albo dei GEOMETRI
della provincia di BARI n. 2596
data Firma

Geometra
**ROBERTO
AFFATATO**
Trani

collegio dei geometri
della provincia di Bari

ISCRIZ. ALBO N° 2596

RISERVATO ALL'UFFICIO