

Agenzia del Territorio
CATASTO FABBRICATI
Ufficio Provinciale di
Torino

Divisione protocoelli n. TO0710371 del 27/10/2007

Planimetria di u.i.u. in Comune di Torino

Corso San Martino

div. 1

Identificativi Catastali:

Compilata da:
Serratrice Giacomo

Sezione:

Iscritto all'albo:
Architetti

Foglio: 1220

Particella: 4

Subalterno: 117

Prov. Torino

N. 1572

Scheda n. 1

Scala 1:200

PIANTA PIANO QUINTO - HM=240 cm

CORSO SAN MARTINO

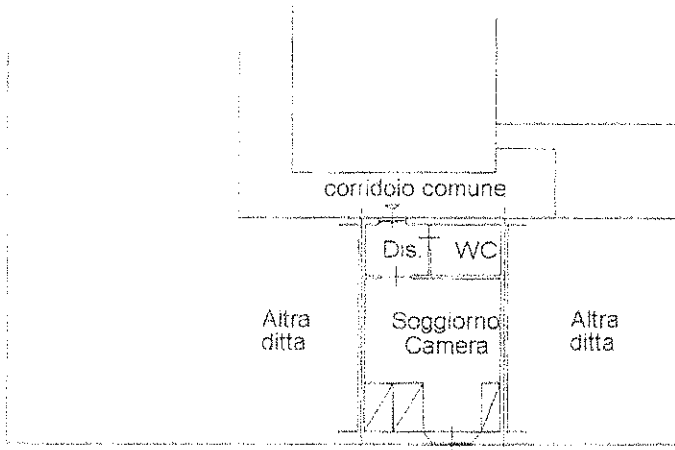

VIA BOUCHERON



Catasto dei fabbricati - Situazione al 10/07/2013 - Comune di TORINO U.I.U. n. 4147 - Foglio 1220 - Particella 4 - Subalterno 117 - CORSO S. MARTINO n. 1 piano S.

Una planimetria in atti