

DIREZIONE GENERALE DEL CATASTO E DEI SERVIZI TECNICI ERARIALI
NUOVO CATASTO EDILIZIO URBANO

350

(R. DECRETO-LEGGI 13 APRILE 1939, N. 652)

Planimetria dell'immobile situato nel Comune di BESOZZO Via RONCARI
 di SIMONI CASA s.r.l. con sede in Varese
 Allegata alla dichiarazione presentata all'Ufficio Tecnico Erariale di VARESE

ALLEGATO "C" AL N. 26048 DI REPERTORIO

PRIMO PIANO

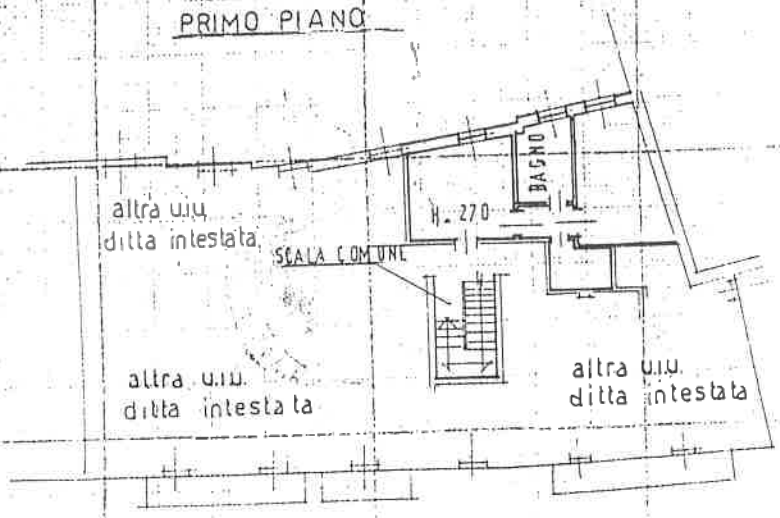

MAPPA F 6
Sc 1:2000

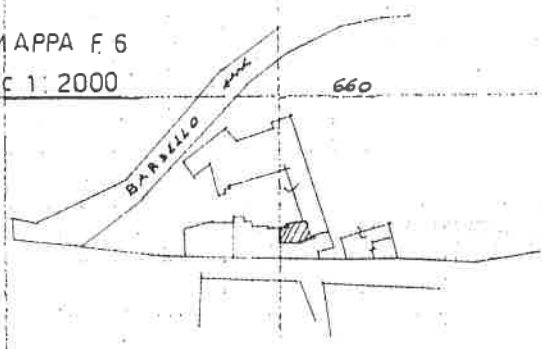

ORIENTAMENTO



SPAZIO RISERVATO PER LE ANNOTAZIONI D'UFFICIO

DATA 6 OTT. 1988
 PROT. N° 115

PARTITA	<u>736</u>
SEZIONE	<u>BE</u>
FOGLIO	<u>6</u>
NUMERO	<u>660</u>
SUBALT.	<u>12</u>

Compilato dal **GEOM VITALI PASQUALE**
 Iscritto all'Albo de **GEOMETRI**
 della Provincia di **VARESE**
 DATA
 Firma

Riccardo Simonini
Giuliana Lucchi

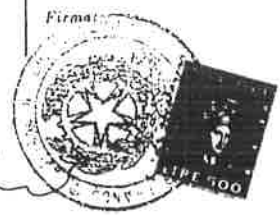

(14)