

**Agenzia del Territorio
CATASTO FABBRICATI
Ufficio Provinciale di
Roma**

Dichiarazione protocollo n. RM0479049 del 23/06/2005

Planimetria di u.i.u. in Comune di Palombara Sabina

Localita' Lame

civ. SNC

Identificativi Catastali:

Sezione:

Foglio: 65

Particella: 837

Subalterno:

Compilata da:

Dennetta Marcello

Iscritto all'albo:

Periti Edili

Prov. Roma

N. 493

Scheda n. 1

Scala 1:200

Abitazione mappale 837

PIANO TERRA

h = 2,75

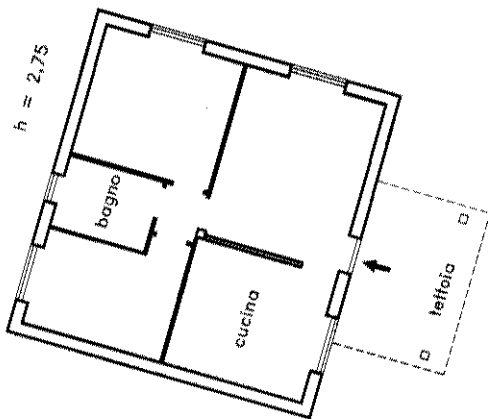

verso strada comunale

mappale 838

PIANO TERRA

h = 2,40

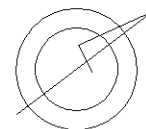
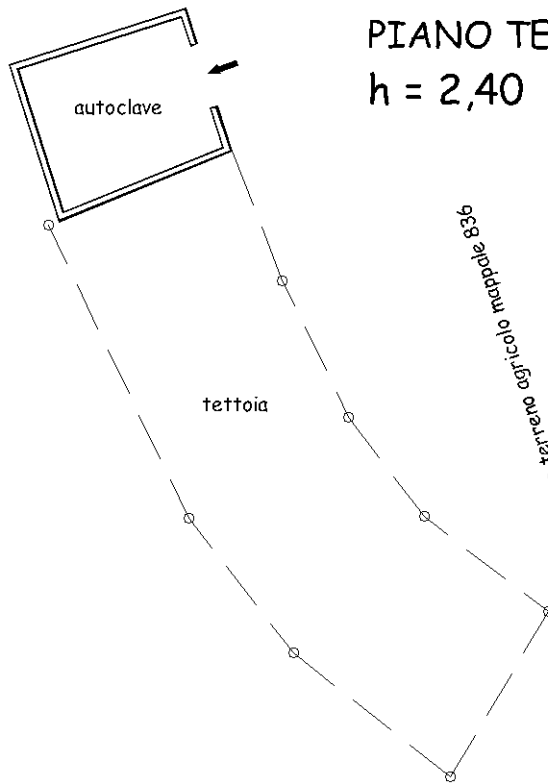

Ultima planimetria in atti