

E=2000

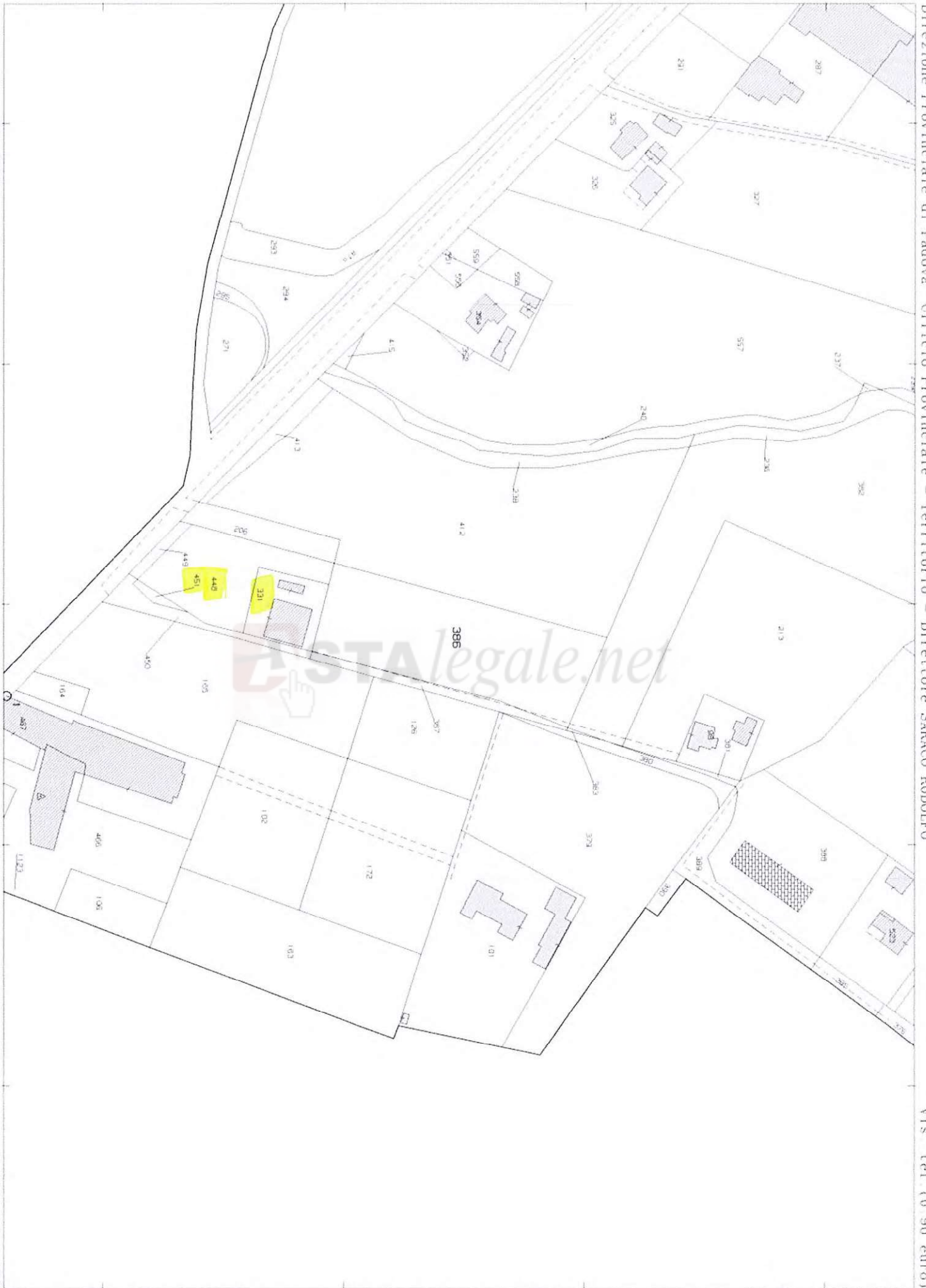

Vis. Tel. (0 90 euro)

I Particella: 386



MINISTERO DELLE FINANZE

Mod. B (Nuovo Catasto Edilizio Urbano)

DIREZIONE GENERALE DEL CATASTO E DEI SERVIZI TECNICI ERARIALI

266 NUOVO CATASTO EDILIZIO URBANO

(R. DECRETO-LEGGE 13 APRILE 1976, N. 652)

20478

| N.C.T. | | | N.C.E.U. | | | | |
|--------|------|-------|----------|-----|------|-------|-----|
| FG. | ALL. | MAPP. | SEZ. | FG. | ALL. | MAPP. | SUB |
| 12 | - | 99 | U | 12 | - | 99 | 3 |

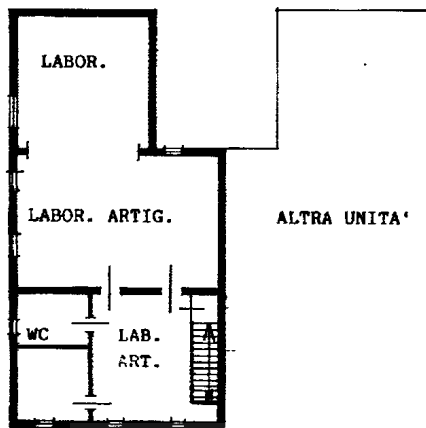

P. 1° H. 3.10

ASTALEGGALE.NET

ORIENTAMENTO



SCALA DI 1:200

SPAZIO RISERVATO PER LE ANNOTAZIONI D'UFFICIO

DATA
PROT. N°

8930-6610689



12
99
3

Compilata dal GEOMETRA
(Titolo, nome e cognome del tecnico)

VITTORINO MANIERO

Iscritto all'Albo dei GEOMETRI

della Provincia di PADOVA

DATA 30.06.89

Firma:

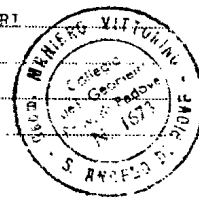

Catasto dei Fabbricati - Situazione al 22/05/2018 - Comune di PIOVE DI SACCO (G693) - < Foglio: 12 - Particella: 331 - Subalterno: 3 > ineur 01



MINISTERO DELLE FINANZE

Mod. B (Nuovo Catasto Edilizio Urbano)

DIREZIONE GENERALE DEL CATASTO E DEI SERVIZI TECNICI ERARIALI

7 NUOVO CATASTO EDILIZIO URBANO

(R. DECRETO-LEGGE 15 APRILE 1976, N. 652)

| N.C.T. | | | N.C.E.U. | | | | |
|--------|------|-------|----------|-----|------|-------|------|
| FG. | ALL. | MAPP. | SEZ. | FG. | ALL. | MAPP. | SUB. |
| 12 | - | 99/b | U | 12 | - | 99 | 4 |

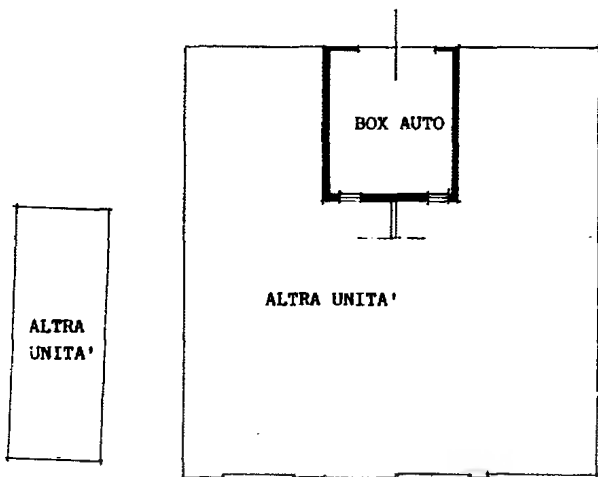

ORIENTAMENTO



SCALA DI 1: 200

SPAZIO RISERVATO PER LE ANNOTAZIONI D'UFFICIO

DATA PROT. N° 15 GEN 986- 1100

(P)

F 12
N 99
S 4



Compilata dal GEOMETRA

(Titolo, nome e cognome del tecnico)

VITTORINO MANIERO

Iscritto all'Albo de GEOMETRI

della Provincia di PADOVA

DATA 09/12/85

Firma:

MODULARIO
F. fig. rand. 487



MINISTERO DELLE FINANZE
DIPARTIMENTO DEL TERRITORIO

CATASTO EDILIZIO URBANO (RDL 13-4-1939, n. 652)

MOD. BN (CE)

1 IRE
500

Planimetria di u.i.u. in Comune di **PIOVE DI SACCO** via **BORGO PADOVA** CIV.

| N.C.T. | | | | N.C.E.U. | | | sub |
|--------|-----|------|-----|----------|-----|------|-----|
| fg | all | mapp | sez | fg | all | mapp | |
| 12 | — | 99 | U | 12 | — | 99 | b |

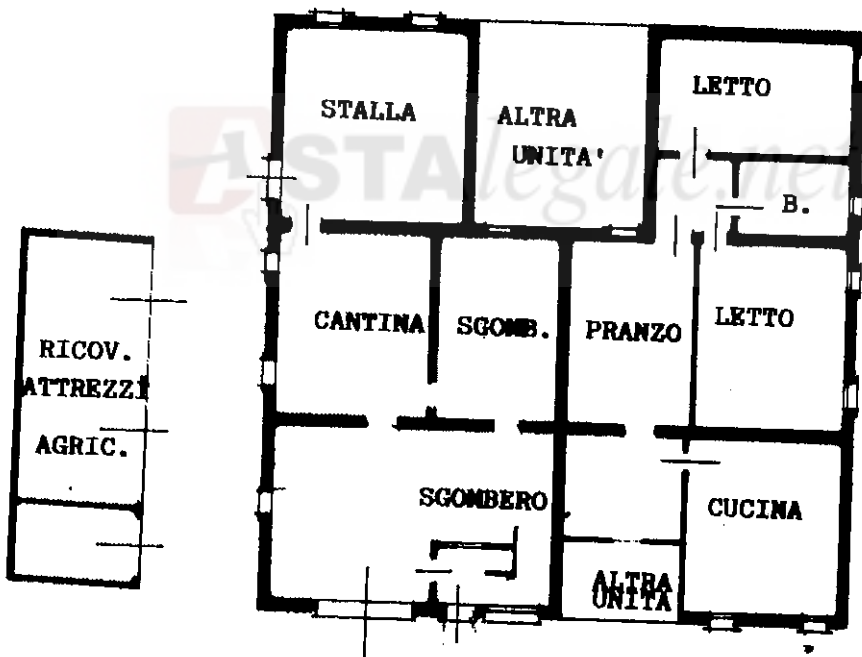

P.T. H. 3.10

H310

ORIENTAMENTO



SCALA DI 1:200

Dichiarazione di N.C.

Denuncia di variazione

Ultima planimetria in atti

Identificativi catastali

Data presentazione: 24/11/1995

Totale schede: 1 - Formato di acquisizione: A4(210x297)

99 sub b

Compilata dal **GEOMETRA MANIERO**

(Titolo, cognome e nome)

VITTORINO

GEOMETRI

Data: 22/05/2018 - n. T183353 - Richiedente: FRNCST74H50G224T

Comune di **PIOVE DI SACCO** - Formato stampa richiesto: A4(210x297)

data **27/10/95** Firma

RISERVATO ALL'UFFICIO

unem 01
 Catasto dei Fabbricati - Situazione al 22/05/2018 - Comune di PIOVE DI SACCO (G693) - < Foglio: 12 - Particella: 331 - Subalterno: 6 >
 VIA BORGO PADOVA n. 10 - T.