

FOTOGRAFIE degli ESTERNI

via Santini
strada di accesso ai Lotti



Fabbricato visto
dal cortile comune

Cortile comune





Prospetto principale - Sud



Vista Nord - Est



Vista Nord - Ovest



Prospetto Ovest



Lato ovest del cortile



Ingresso comune



FOTOGRAFIE LOTTO 1
SUB. 6 e SUB. 4



Cucina



Pranzo



Camera



Camera



Disimpegno



Bagno



Sgombero



Cantina

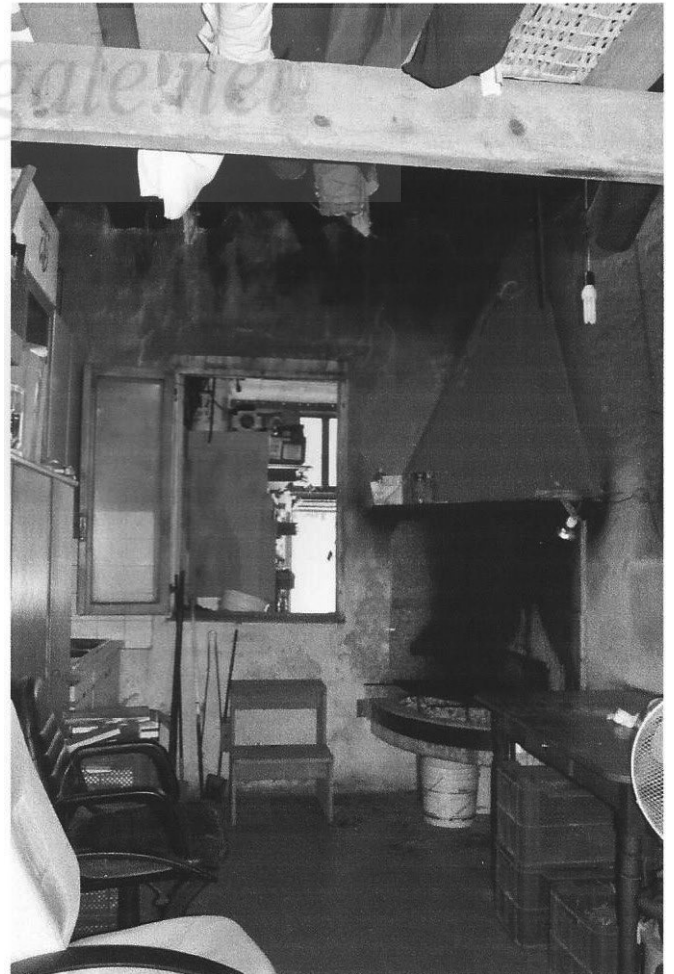

Sgombero

Stalla

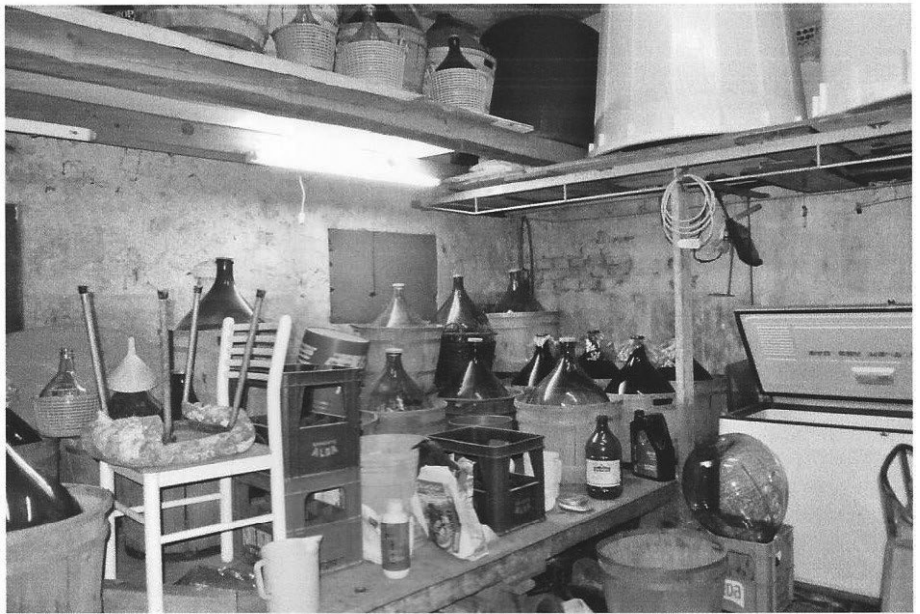

Ricovero attrezzi

Garage - sub. 4



FOTOGRAFIE LOTTO 1 - SUB. 3



Laboratorio



Laboratorio



Laboratorio



Scala di accesso all'unità

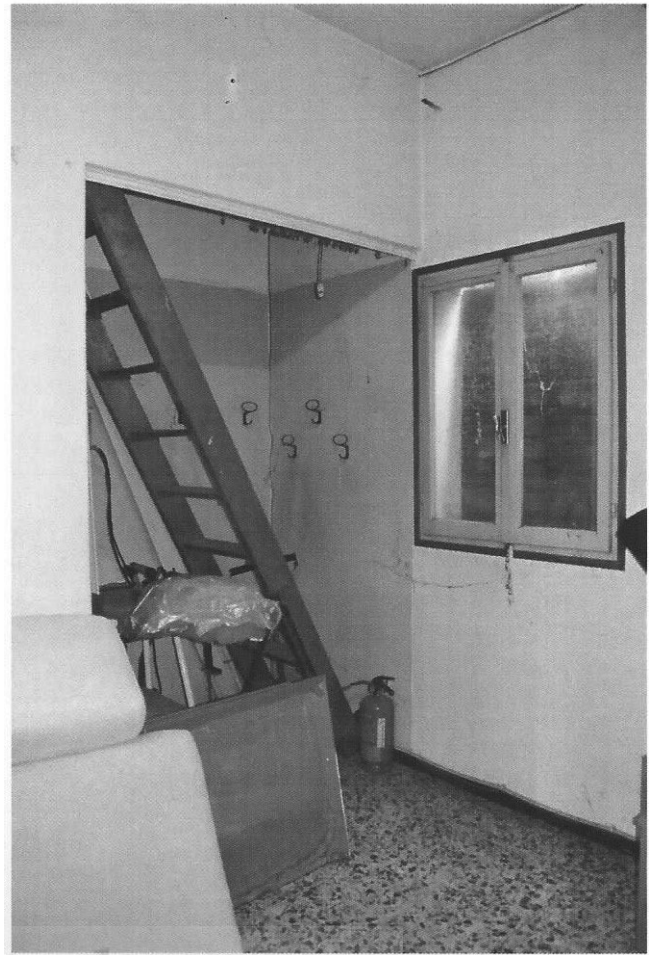

Scala di servizio al sottotetto



Bagno

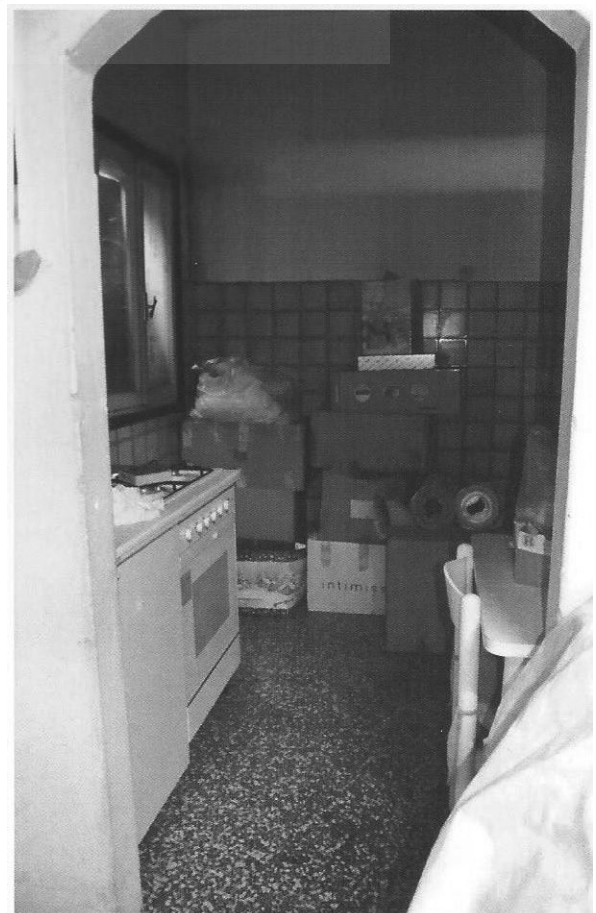

Laboratorio