

**Agenzia del Territorio
CATASTO FABBRICATI
Ufficio Provinciale di
Milano**

Dichiarazione protocollo n. MI1061555 del 17/12/2008

Planimetria di u.i.u. in Comune di Cisliano

Via Giotto

civ. SC

Identificativi Catastali:

Sezione:
Foglio: 6
Particella: 7
Subalterno: 703

Compilata da:
Ruffo Claudio

Iscritto all'albo:
Geometri

Prov. Milano

N. 10352

Scheda n. 1

Scala 1:200

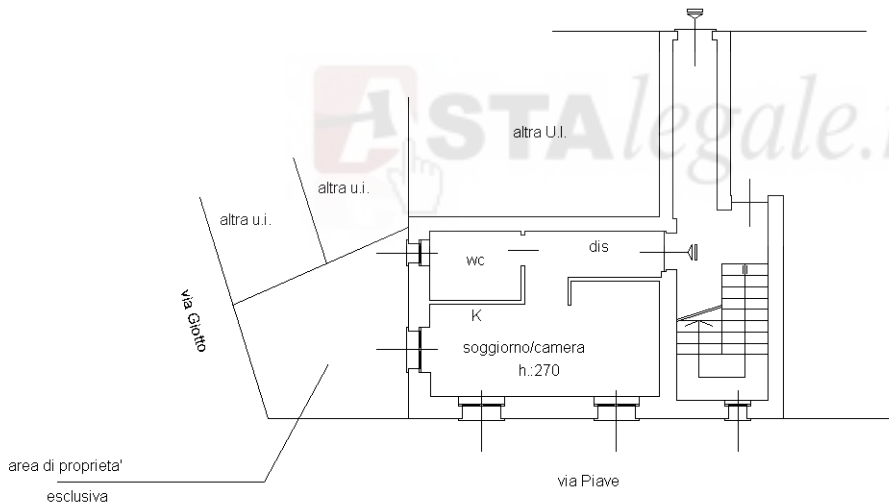

PIANO TERRA

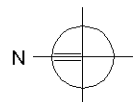

Ultima planimetria in atti