



CONDOMINIO



CONDOMINIO



INGRESSO
CONDOMINIO

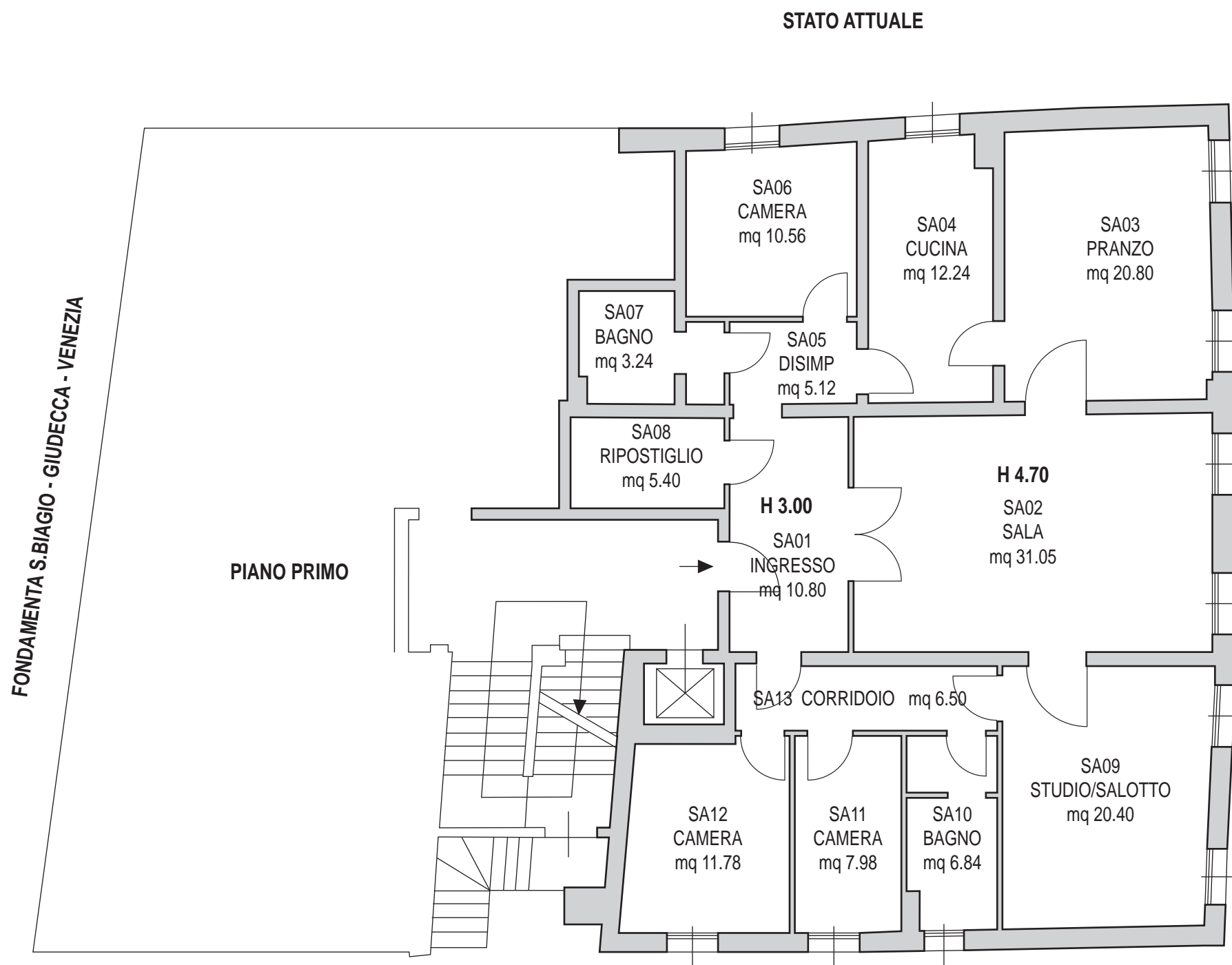

COMUNE
DI
VENEZIA

PERIZIA DI STIMA

UNITA' ABITATIVA
FONDAMENTA S.BIAGIO,
786
30133 VENEZIA

COMMITTENTE
ISTITUTO NAZIONALE
STUDI VERDIANI
PARMA

ISV-VE-01_01

**PLANIMETRIA
STATO ATTUALE**

1:100

17.01.2023

ARCH.
PIER LUIGI BONTEMPI

www.studiopl.com

ARCHITETTURA
&
DESIGN

V.LO VALLARIA, 2
43121 PARMA
ITALY

PHONE
+39.0521.1892075
info@studiopl.com

TUTTI I DIRITTI RISERVATI
ALL RIGHTS RESERVED

PROJECT
ARCH.
PIER LUIGI BONTEMPI

FORMATO STAMPA A3



**Agenzia delle Entrate
CATASTO FABBRICATI
Ufficio Provinciale di
Venezia**

Dichiarazione protocollo n. VE0031202 del 08/02/2023	
Comune di Venezia	
Isola Giudecca (giudecca)	civ. 786
Identificativi Catastali:	Compilata da: Cabassa Filippo
Sezione:	Iscritto all'albo: Architetti
Foglio: 17	Prov. Parma
Particella: 52	N. 388
Subalterno: 37	

Planimetria
Scheda n. 1 Scala 1:200

PIANO TERRA

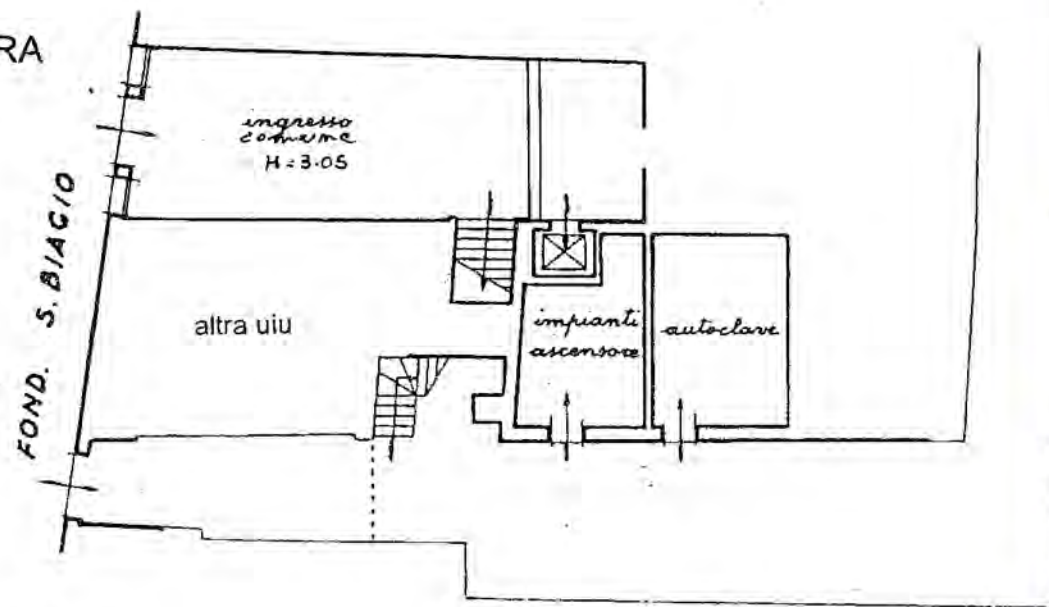

PIANO PRIMO

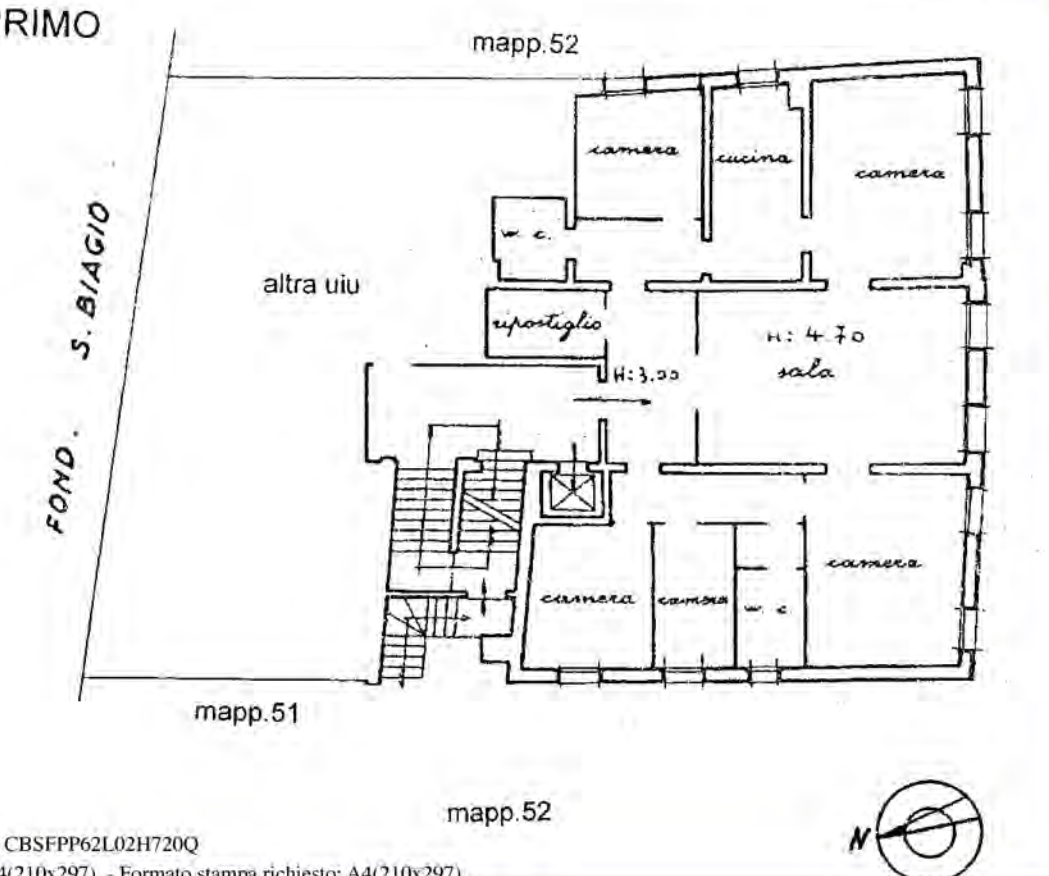

Catasto dei Fabbricati - Situazione al 14/02/2023 - Comune di VENEZIA (L.736) - < Foglio 17 - Particella 52 - Subalterno 37 >
ISOLA GIUDECCA n. 786 Piano 1

**Fondamenta S.Biagio, 786
30133 Giudecca Venezia
Piano Primo**

**Appartamento iscritto al Catasto Fabbricati
del Comune di Venezia
Foglio 17, Mappale 52, Subalterno 37,
Categoria A/2, Classe II
Consistenza vani 9, Sup. Catastale mq.188,
Rendita Euro 1.816,95**

TRASPOSIZIONE GRAFICA
PLANIMETRIA CATASTALE



COMUNE
DI
VENEZIA

PERIZIA DI STIMA

UNITA' ABITATIVA
FONDAMENTA S.BIAGIO,
786
30133 VENEZIA

COMMITTENTE
ISTITUTO NAZIONALE
STUDI VERDIANI
PARMA

ISV-VE-01_02

PLANIMETRIA
CATASTALE
PIANO PRIMO

1:200

24.02.2023

ARCH.
PIER LUIGI BONTEMPI

www.studiopl.com

ARCHITETTURA
&
DESIGN

V.LO VALLARIA, 2
43121 PARMA
ITALY

PHONE
+39.0521.1892075
info@studiopl.com

TUTTI I DIRITTI RISERVATI
ALL RIGHTS RESERVED

PROJECT
ARCH.
PIER LUIGI BONTEMPI

FORMATO STAMPA A3



**Agenzia delle Entrate
CATASTO FABBRICATI
Ufficio Provinciale di
Venezia**

Dichiarazione protocollo n. VE0031202 del 08/02/2023	
Comune di Venezia	
Isola Giudecca (giudecca)	civ. 786
Identificativi Catastali:	Compilata da: Cabassa Filippo
Sezione:	Iscritto all'albo: Architetti
Foglio: 17	Prov. Parma
Particella: 52	N. 388
Subalterno: 38	

Planimetria
Schema n. 1 Scala 1:200

PIANO QUARTO SOFFITTA

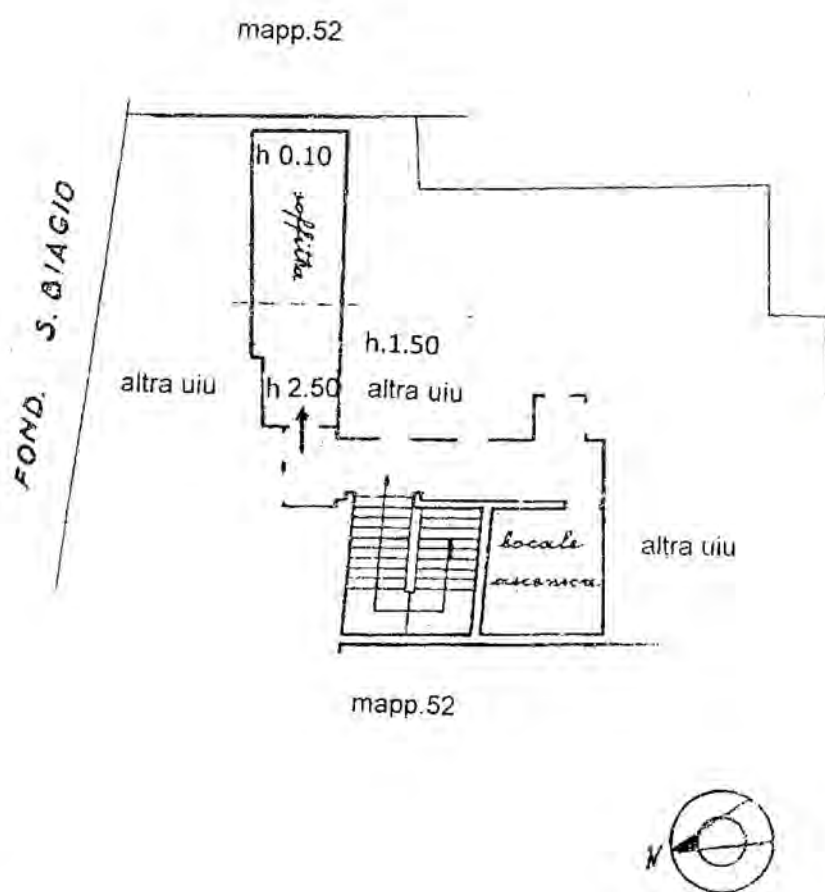

Catasto dei Fabbricati - Situazione al 14/02/2023 - Comune di VENEZIA (L.736) - < Foglio 17 - Particella 52 - Subalterno 38 >
ISOLA GIUDECCA n. 786 Piano 4

**Fondamenta S.Biagio, 786
30133 Giudecca Venezia
Piano Quarto - Soffitta**

**Appartamento iscritto al Catasto Fabbricati
del Comune di Venezia
Foglio 17, Mappale 52, Subalterno 38,
Categoria C/2, Classe II
Consistenza vani 0,5, Sup. Catastale mq.8,
Rendita Euro 2,58**

**TRASPOSIZIONE GRAFICA
PLANIMETRIA CATASTALE**

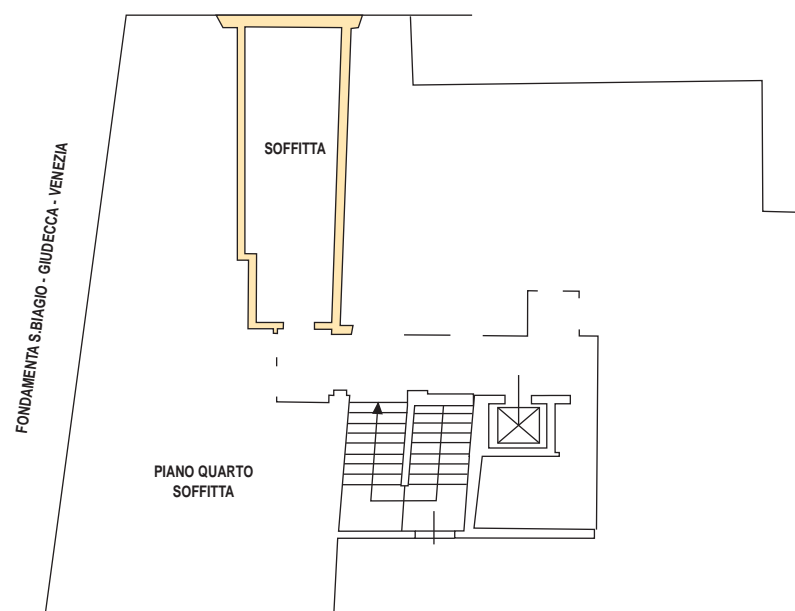

COMUNE
DI
VENEZIA

PERIZIA DI STIMA

UNITA' ABITATIVA
FONDAMENTA S.BIAGIO,
786
30133 VENEZIA

COMMITTENTE
ISTITUTO NAZIONALE
STUDI VERDIANI
PARMA

ISV-VE-01_03

**PLANIMETRIA
CATASTALE
PIANO QUARTO
SOFFITTA**

1:200

24.02.2023

ARCH.
PIER LUIGI BONTEMPI

www.studiopl.com

ARCHITETTURA
&
DESIGN

V.LO VALLARIA, 2
43121 PARMA
ITALY

PHONE
+39.0521.1892075
info@studiopl.com

TUTTI I DIRITTI RISERVATI
ALL RIGHTS RESERVED

PROJECT
ARCH.
PIER LUIGI BONTEMPI

FORMATO STAMPA A3

