

**MINISTERO DELLE FINANZE**  
DIREZIONE GENERALE DEL CATASTO E DEI SERVIZI TECNICI FISCALI 48  
**ACCERTAMENTO GENERALE DELLA PROPRIETA' IMMOBILIARE URBANA**  
(R. DECRETO LEGGE 15 APRILE 1939 N. 1552)

Planimetria degli immobili urbani denunciati con la Scheda N° 3903153  
Comune BORGONOVO  
Via Valle 26

Segnalare cognome, nome, patronimici del suo primo intestatario

ACCERTAMENTO GENERALE DELLA PROPRIETA' IMMOBILIARE URBANA
(R. D.L. 15 aprile 1939 N. 1552)
COMUNE
di
Taffluccio di risciostro
DELLA
SCHEDA NUMERO
<b>3903153</b>

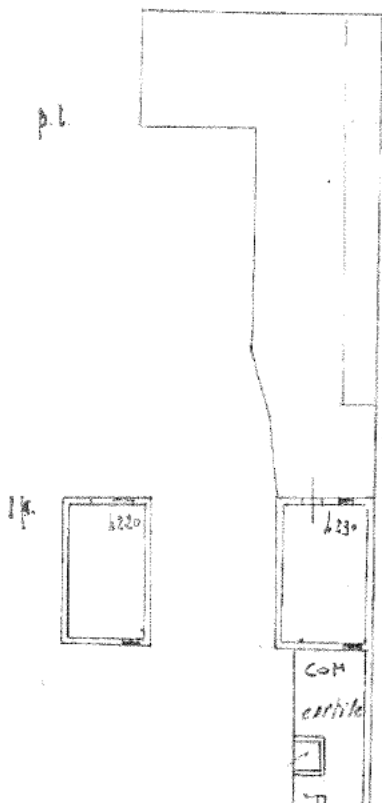

ORIENTAMENTO



SCALA di 1:100

Prodotto da

Data

14/04/01  
Catasto dei Fabbricati - Situazione al 09/12/2022 - Comune di BORGONOVO VAL TIDONE (BO25) - < Foglio 22 - Particella 749 - Subalterno 3 > - Una graffiata  
VIA VALLE n. 26 Piano T - I

Ultime planimetrie in atti



MINISTERO DELLE FINANZE  
DIREZIONE GENERALE DEL CATASTO E DEI SERVIZI TECNICI ERARIALI

49

**ACCERTAMENTO GENERALE DELLA PROPRIETA' IMMOBILIARE URBANA**  
(R. DECRETO LEGGE 13 APRILE 1939 - XVII N° 552)

Planimetria degli immobili urbani denunciati con la Scheda N° 3903155

Comune Borgonovo

Via Valli 25

Segnare cognome, nome, paternità del solo primo intestatario

ACCERTAMENTO GENERALE DELLA PROPRIETA' IMMOBILIARE URBANA  
(R.D.L. 13 aprile 1939 - XVII, n. 552)

COMUNE  
di Borgonovo

Taloncino di riscontro  
DELLA  
SCHEDA NUMERO  
**3903155**

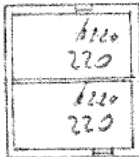

proprietà

Astalegale.net

ORIENTAMENTO



SCALA a 1: 200

Compilata da:

Data \_\_\_\_\_