



MINISTERO DELLE FINANZE

Mod B (Nuovo Catasto Edilizio Urbano)

16
20

DIREZIONE GENERALE DEL CATASTO E DEI SERVIZI TECNICI ERARIALI

NUOVO CATASTO EDILIZIO URBANO

(R. DECRETI LEGGE 11 APRILE 1976, N. 657)

Planimetria dell'immobile situato nel Comune di VILLAFRANCA PADOVANA Via DAUTE ALIGHIERI U°1

Ditta

Allegata alla dichiarazione presentata all'Ufficio Tecnico Erariale di PADOVA

Scheda N.°

N.C.T.				N.C.E.U.			
FG.	ALL.	MAPP.	SEZ.	FG.	ALL.	MAPP.	SUB.
5	/	118	U.	5	/	118	2

PLANIMETRIA CATASTALE: FOGLIO 5 - PARTICELLA 118 - SUB 2



PIANO TERRA H=290
280

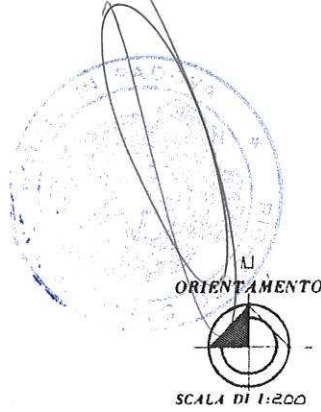
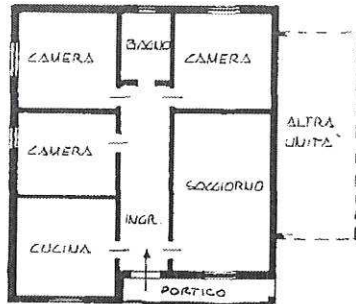

SPAZIO RISERVATO PER LE ANNOTAZIONI D'UFFICIO

DATA
PROT. N°

593 - 3017699

F.5
N. 111
S. 2

Compilata dal Geom. Sighele Narcisiz
(Titolo, nome e cognome del tecnico)

Iscritto all'Albo dei GEOMETRI
della Provincia di PADOVA

DATA 25.05.1989

Firma: Sighele Ubaldo

Ultima planimetria in atti

Data presentazione: 30/05/1989 - Data: 01/03/2024 - n. T231202 - Richiedente: FSLPLA65D01G224Z

Totale schede: 1 - Formato di acquisizione: A3(297x420) - Formato stampa richiesto: A4(210x297)

Catasto dei Fabbricati - Situazione al 01/03/2024 - Comune di VILLAFRANCA PADOVANA(L947) - < Foglio 5 - Particella 118 - Subalterno 2 >
VIA D. ALIGHIERI n. 1 Piano F



20/5/89

MINISTERO DELLE FINANZE
DIREZIONE GENERALE DEL CATASTO E DEI SERVIZI TECNICI ERARIALI

Mod. B (Nuovo Catasto Edilizio Urbano)

NUOVO CATASTO EDILIZIO URBANO

(R. DECRETO-LEGGI 13 APRILE 1976, N. 432)

Planimetria dell'immobile situato nel Comune di VILLAFRANCA PADOVANA Via DANTE ALIGHIERI N° 1

Ditta

Allegata alla dichiarazione presentata all'Ufficio Tecnico Erariale di PADOVA Scheda N°

N.C.T.			N.C.E.U.				
FG.	ALL.	MAPP.	SEZ.	FG.	ALL.	MAPP.	SUB.
5	/	118	U.	5	/	118	3

PLANIMETRIA CATASTALE: FOGLIO 5 - PARTICELLA 118 - SUB 3

PIANO TERRA H=2.02 202

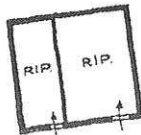

PIANO PRIMO H=2.30 230

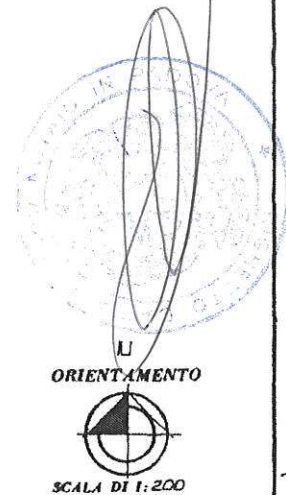
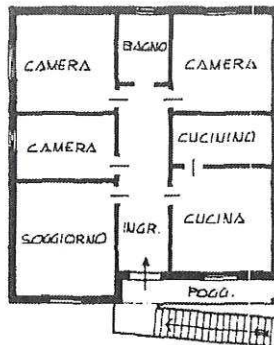

SPAZIO RISERVATO PER LE ANNOTAZIONI D'UFFICIO

DATA
PROT. N°

5643-30MAG89



Compilata dal Geom. SIGNORI MARGISO
(Titolo, nome e cognome del tecnico)

Iscritto all'Albo de GEOMETRI
della Provincia di PADOVA

DATA: 25.05.1989

Firma: Signori Margiso

Ultima planimetria in atti

Data presentazione: 30/05/1989 - Data: 01/03/2024 - n. T231200 - Richiedente: FSLPLA65D01G224Z

Totale schede: 1 - Formato di acquisizione: A3(297x420) - Formato stampa richiesto: A4(210x297)

Catasto dei Fabbricati - Situazione al 01/03/2024 - Comune di VILLAFRANCA PADOVANA(L947) - < Foglio 5 - Particella 118 - Subaltemo 3 >
VIA D. ALIGHIERI n. 1 Piano T - 1



10967
MINISTERO DELLE FINANZE

Mod. B (Nuovo Catasto Edilizio Urbano)

DIREZIONE GENERALE DEL CATASTO E DEI SERVIZI TECNICI ERARIALI

18

NUOVO CATASTO EDILIZIO URBANO

(R. DECRETO-LEGGE 15 APRILE 1976, N. 657)

Planimetria dell'immobile situato nel Comune di VILLAFRANCA PADOVANA Via DANTE ALIGHIERI N° 1
Ditta.

Allegata alla dichiarazione presentata all'Ufficio Tecnico Erariale di PADOVA

Scheda N.°

N.C.T.			N.C.E.U.				
FG.	ALL.	MAPP.	SEZ.	FG.	ALL.	MAPP.	SUB.
5	1	118	U	5	1	118	4

PLANIMETRIA CATASTALE: FOGLIO 5 - PARTICELLA 118 - SUB 4

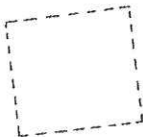

PIANO TERRA H= 2.35

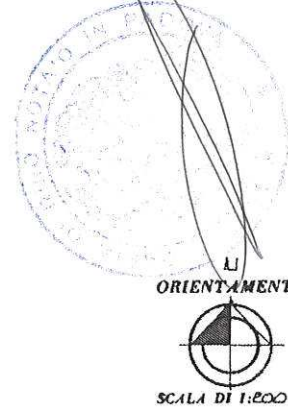
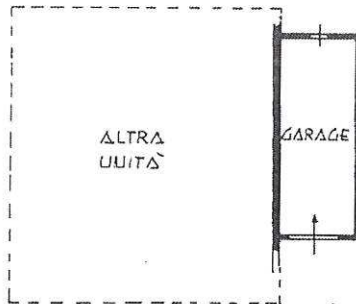

SPAZIO RISERVATO PER LE ANNOTAZIONI D'UFFICIO

DATA
PROT. N.°

5643 = 30MAC89



F. 5
N. 118
S. 4

Compilata dal GEOM. SIGNORI NARCISO
(Titolo, nome e cognome del tecnico)

Iscritto all'Albo dei GEOMETRI
della Provincia di PADOVA

DATA 25.05.1989

Firma: Signori Narciso

Ultima planimetria in atti



10967

MINISTERO DELLE FINANZE
DIREZIONE GENERALE DEL CATASTO E DEI SERVIZI TECNICI ERARIALI

Mod. B (Nuovo Catasto Edilizio Urbano)

13 NUOVO CATASTO EDILIZIO URBANO

(R. DECRETO-LEGGE 11 APRILE 1976, N. 431)

Planimetria dell'immobile situato nel Comune di VILLAFRANCA PADOVANA Via DAUTE ALIGHIERI N. 4
Ditta)

Religata alla dichiarazione presentata all'Ufficio Tecnico Erariale di PADOVA Scheda N.°

N.C.T.			N.C.E.U.				
FG.	ALL.	MAPP.	SEZ.	FG.	ALL.	MAPP.	SUB.
5	/	118	U.	5	/	118	5

PLANIMETRIA CATASTALE: FOGLIO 5 - PARTICELLA 118 - SUB 5

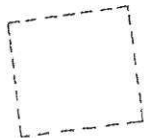

PIAUDO TERRA H=265

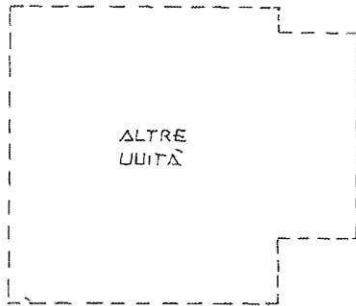

ALTRE
UNITA'



GARAGE

ORIENTAMENTO



SCALA DI 1:200



SPAZIO RISERVATO PER LE ANNOTAZIONI D'UFFICIO

DATA
PROT. N.°

13-30MAC89

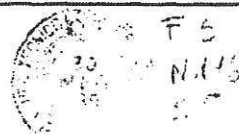

Compilata dal GEOM. SIGNORELLI MARCO
(Titolo, nome e cognome del tecnico)

Iscritto all'Albo dei GEOMETRI
della Provincia di PADOVA

DATA 26.05.1989

Firma: Signorelli Marco

Ultima planimetria in atti

Data presentazione: 30/05/1989 - Data: 01/03/2024 - n. T231204 - Richiedente: FSLPLA65D01G224Z

Totale schede: 1 - Formato di acquisizione: A3(297x420) - Formato stampa richiesto: A4(210x297)