

MOD. AN (CEU)

LIRE
300

civ. 15

MINISTERO DELLE FINANZE
DIPARTIMENTO DEL TERRITORIO
CATASTO EDILIZIO URBANO (RDL 13-4-1939, n. 652)



Planimetria di u.i.u. in Comune di **SAL-SOMMAGGIORE**, I. via **MARCONI**.

ALLEGATO 1

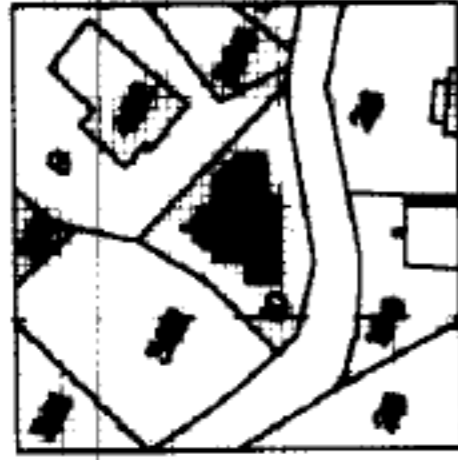

* Scala originale non disponibile. *

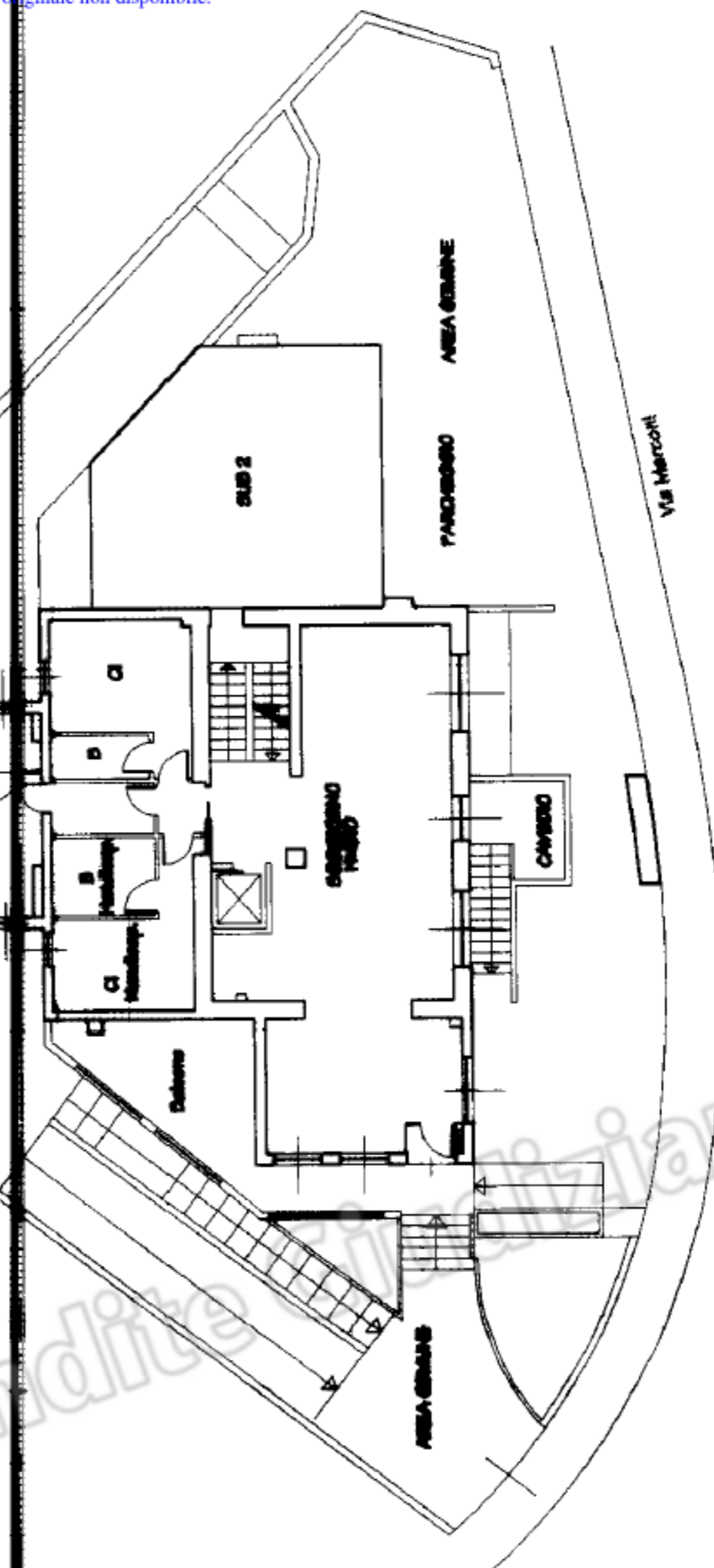
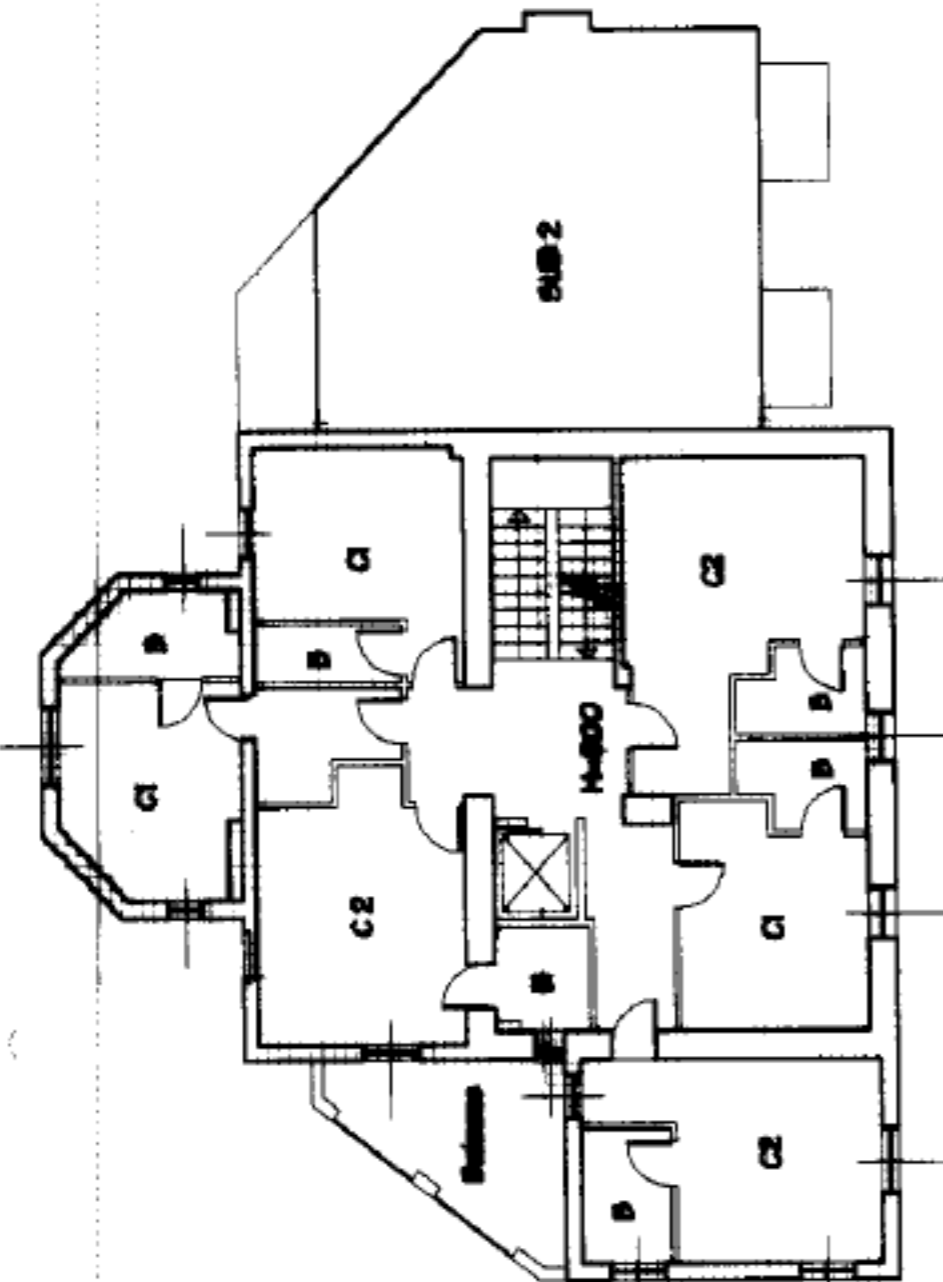

Piano **Planimetria**

CI - Elementi singoli
CII - Elementi doppi

ORIENTAMENTO



SCALA DI 1:200

RISERVATO ALL'UFFICIO

62524

- 2 APR. 2001



Compilata dal **GEOMETRA**
(Titolo, cognome e nome)
ROCCA GIOVANNI
iscritto all'albo dei **GEOMETRI**
della provincia di **PARMA**
data **20/02/2001** Firma **Giovanni Rocca**

Dichiarazione di N.C.
Denuncia di variazione
Identificativi catastali
F. **35**
n. **10** sub. **3**

Istituto Vendite Immobiliari
Parma

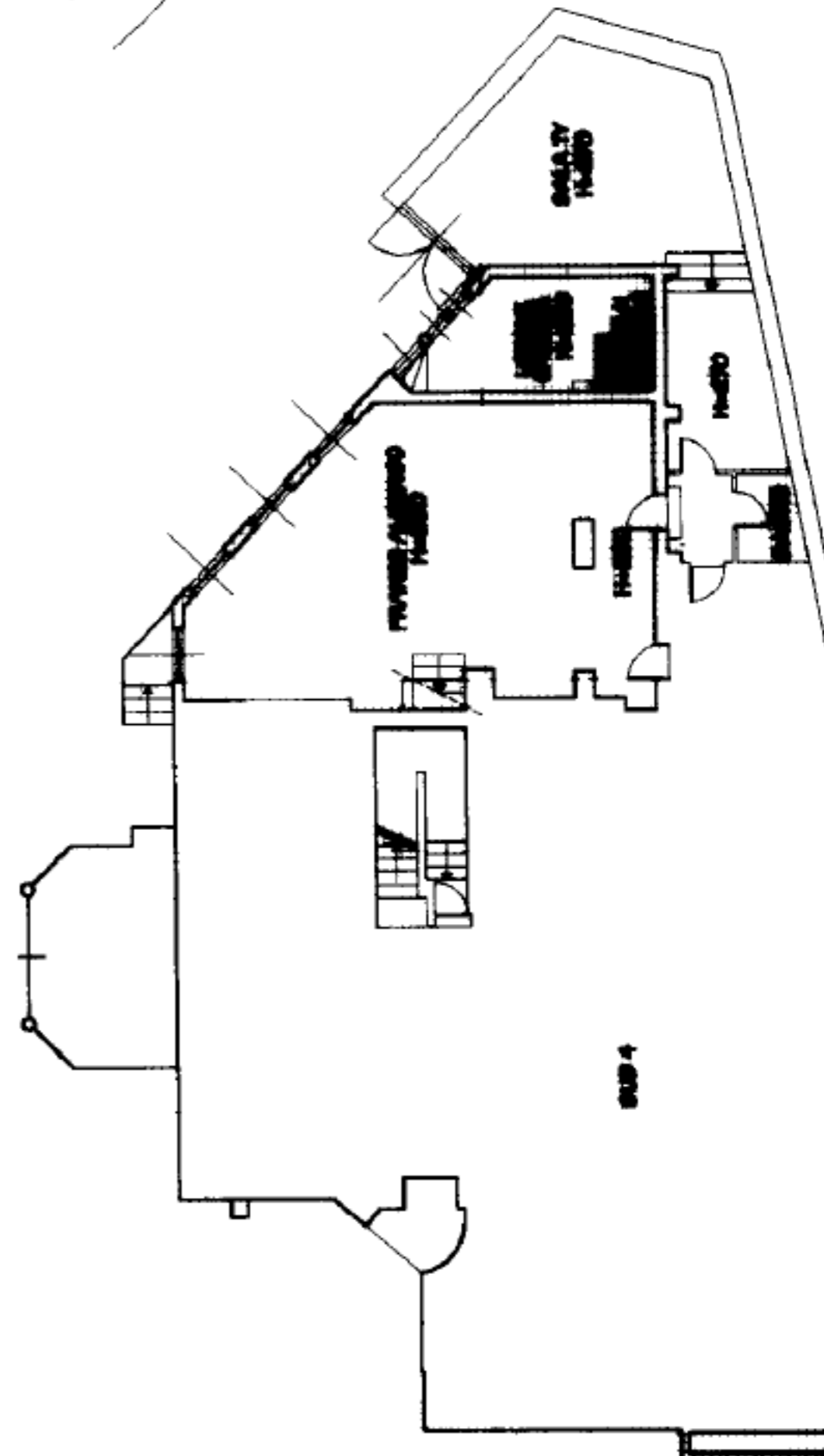

MOD. AM (CEU)

LIRE
300

CIV. 15

MINISTERO DELLE FINANZE
DIPARTIMENTO DEL TERRITORIO
CATASTO EDILIZIO URBANO (RDL 13-4-1939, n. 652)



MODULANO
F. rig. rend. 008

Planimetria di u.i.u. in Comune di SALSOMAGGIORE.T. via MARCONI.



PIANIMETRIA URBANA
P. MARCONI 15/15

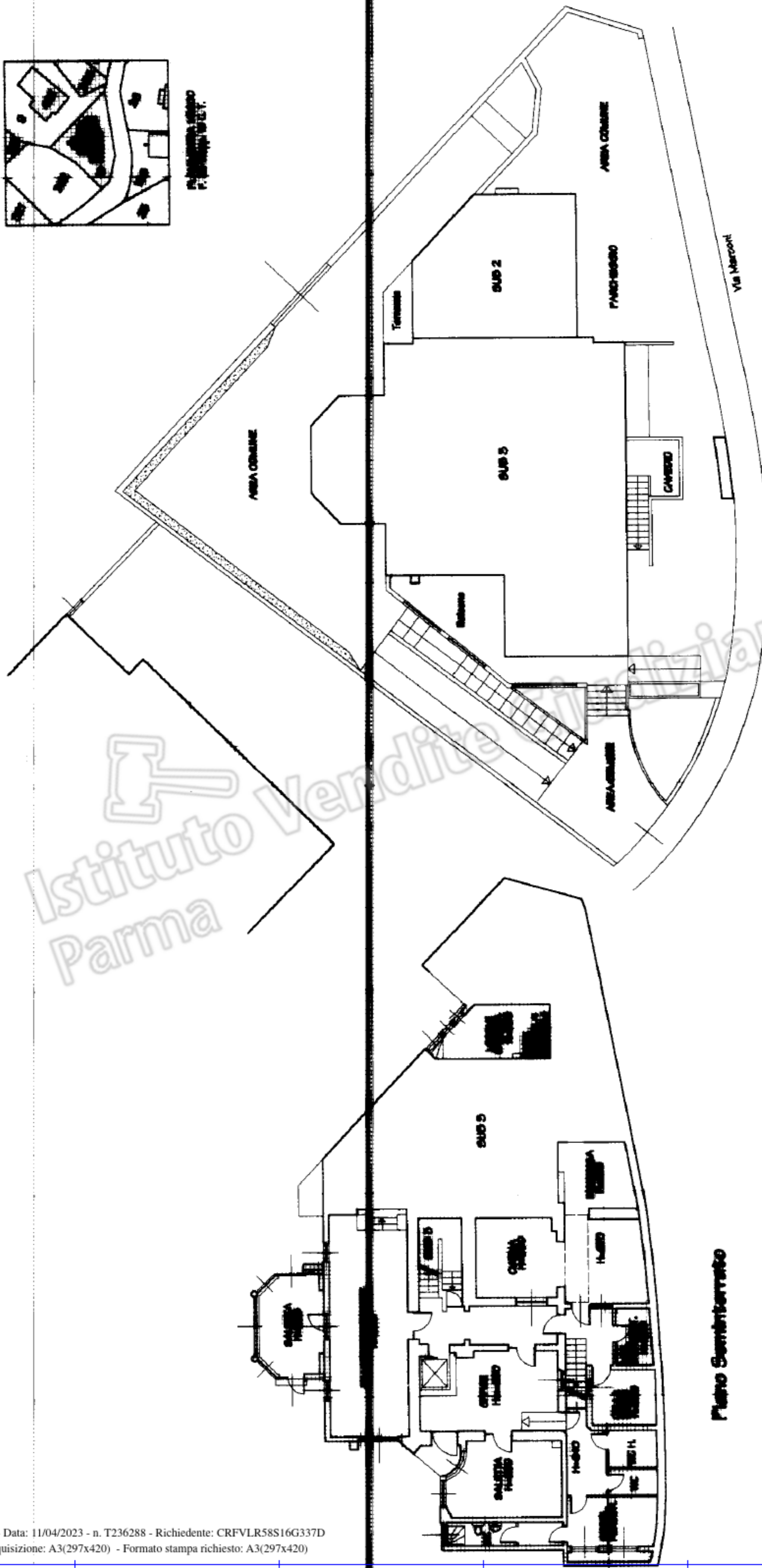

ORIENTAMENTO



SCALA DI 1:200

RESERVATO ALL'UFFICIO

62524

2 APR 2001

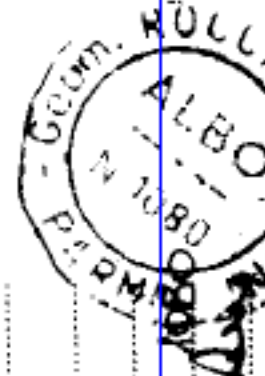

Compilate dal **GEOMETRA**
(Titolo, cognome e nome)
ROSSA GIOVANNI
iscritto all'albo de **GEOMETRI**
della provincia di **PARMA**
data **20.02.2001** Firma *[Signature]*

Dichiarazione di N.C.
Denuncia di variazione
Identificativi catastali
F. **25** (part. 01)
n. **10** sub. **4**

Istituto Vendite Immobiliari
Parma

