

Direzione Provinciale di Forlì  
Ufficio Provinciale - Territorio  
Servizi Catastali

Data: 13/10/2023 Ora: 11.08.19  
Visura n.: T108832 Pag: 1

Segue

## Visura storica per immobile

### Situazione degli atti informatizzati al 13/10/2023

<b>Dati della richiesta</b>	Comune di SARSINA (Codice:I444R)
<b>Catasto Fabbricati</b>	Sezione SORBANO (Provincia di FORLÌ) Foglio: 18 Particella: 1361 Sub.: 8

#### INTESTATI

1	(1) Proprietà 1/2
2	(1) Proprietà 1/2

#### Unità immobiliare dal 22/12/2015

N.	DATI IDENTIFICATIVI					DATI DI CLASSAMENTO				DATI DERIVANTI DA		
	Sezione Urbana	Foglio	Particella	Sub	Micro Zona	Zona Cens.	Categoria	Classe	Consistenza		Superficie Catastale	Rendita
1		18	1361	8			A/4	3	5,5 vani	Totale: 71 m <sup>2</sup> Totale:escluse aree scoperte**: 68 m <sup>2</sup>	Euro 357,90	VARIAZIONE del 22/12/2015 Pratica n. F00125897 in atti dal 22/12/2015 G.A.F. CODIFICA PIANO INCOERENTE (n. 50531.1/2015)
Indirizzo LOCALITA' SORBANO CA' DI MARTINO n. 61 Piano S1 - 3												
Notifica Partita Mod.58												

Mappali Terreni Correlati  
Codice Comune I444 - Sezione B - Foglio 18 - Particella 252

#### Situazione dell'unità immobiliare dal 14/10/2015

N.	DATI IDENTIFICATIVI					DATI DI CLASSAMENTO				DATI DERIVANTI DA		
	Sezione Urbana	Foglio	Particella	Sub	Micro Zona	Zona Cens.	Categoria	Classe	Consistenza		Superficie Catastale	Rendita
1		18	1361	8			A/4	3	5,5 vani	Totale: 71 m <sup>2</sup> Totale:escluse aree scoperte**: 68 m <sup>2</sup>	Euro 357,90	Variazione del 14/10/2015 - Inserimento in visura dei dati di superficie.
Indirizzo LOCALITA' SORBANO CA' DI MARTINO n. 61 Piano IN - 3												
Notifica Partita Mod.58												

ALLEGATO 4

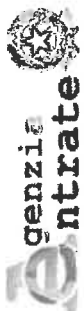

Direzione Provinciale di Forlì  
Ufficio Provinciale - Territorio  
Servizi Catastali

## Visura storica per immobile

### Situazione degli atti informatizzati al 13/10/2023

Data: 13/10/2023 Ora: 11.08.19 Segue

Visura n.: T108832 Pag: 2

Situazione dell'unità immobiliare dal 20/07/2015

N.	DATI IDENTIFICATIVI				DATI DI CLASSAMENTO				DATI DERIVANTI DA			
	Sezione Urbana	Foglio	Particella	Sub	Zona Cens.	Micro Zona	Categoria	Classe		Consistenza	Superficie Catastale	Rendita
1		18	1361	8			A/4	3	5,5 vani		Euro 357,90	VARIAZIONE TOPONOMASTICA del 20/07/2015 Pratica n. FO0067847 in atti dal 20/07/2015 VARIAZIONE DI TOPONOMASTICA (n. 23415.1/2015)
Indirizzo LOCALITA' SORBANO CA. DI MARTINO n. 61 Piano IN - 3										Mod.58		
Notifica										Partita		

Situazione dell'unità immobiliare dal 01/01/1994

N.	DATI IDENTIFICATIVI				DATI DI CLASSAMENTO				DATI DERIVANTI DA			
	Sezione Urbana	Foglio	Particella	Sub	Zona Cens.	Micro Zona	Categoria	Classe		Consistenza	Superficie Catastale	Rendita
1		18	1361	8			A/4	3	5,5 vani		Euro 357,90 L. 693.000	VARIAZIONE del 01/01/1994 Variazione del quadro tariffario
Indirizzo STRADA STATALE 71 n. 61 Piano IN - 3										Mod.58		
Notifica										Partita		

Situazione dell'unità immobiliare dal 01/01/1992

N.	DATI IDENTIFICATIVI				DATI DI CLASSAMENTO				DATI DERIVANTI DA			
	Sezione Urbana	Foglio	Particella	Sub	Zona Cens.	Micro Zona	Categoria	Classe		Consistenza	Superficie Catastale	Rendita
1		18	1361	8			A/4	3	5,5 vani		L. 770.000	VARIAZIONE del 01/01/1992 Variazione del quadro tariffario
Indirizzo STRADA STATALE 71 n. 61 Piano IN - 3										Mod.58		
Notifica										Partita		

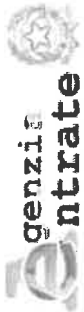

Direzione Provinciale di Forlì  
Ufficio Provinciale - Territorio  
Servizi Catastali

Data: 13/10/2023 Ora: 11.08.19 Fine

Visura n.: T108832 Pag: 3

# Visura storica per immobile

## Situazione degli atti informatizzati al 13/10/2023

### Situazione dell'unità immobiliare dall'impianto meccanografico

DATI IDENTIFICATIVI				DATI DI CLASSAMENTO				DATI DERIVANTI DA					
N.	Sezione Urbana	Foglio	Particella	Sub	Zona Cens.	Micro Zona	Categoria	Classe	Consistenza	Superficie Catastale	Rendita		
1		18	1361	8			A/4	3	5,5 vani		Euro 0,27 L. 528	Impianto meccanografico del 30/06/1987	
Indirizzo STRADA STATALE 71 n. 61 PIANO IN - 3												Mod.58	
Notifica												Partita 133	

L'intestazione alla data della richiesta deriva dai seguenti atti:

### Situazione degli intestati dal 30/12/1991

N.	DATI ANAGRAFICI	CODICE FISCALE	DIRITTI E ONERI REALI
	Atto del 30/12/1991 Pubblico ufficiale	(FC) Repertorio n. 10038 - COMPRAVENDITA Voltura n. 6308.1/1992 in atti dal 22/06/1992	(1) Proprietà' 1/2 (1) Proprietà' 1/2

### Situazione degli intestati dall'impianto meccanografico

N.	DATI ANAGRAFICI	CODICE FISCALE	DIRITTI E ONERI REALI
	Impianto meccanografico del 30/06/1987		

Visura telematica

Tributi speciali: Euro 0,90

\* Codice Fiscale Validato in Anagrafe Tributaria.

\*\* Si intendono escluse le "superfici di balconi, terrazzi e aree scoperte pertinenziali e accessorie, comunicanti o non comunicanti" (cfr. Provvedimento del Direttore dell'Agenzia delle Entrate 29 marzo 2013).

6776  
7 227 01



MINISTERO DELLE FINANZE  
DIREZIONE GENERALE DEL CATASTO E DEI SERVIZI TECNICI ERARIALI

Mod. 11 (Fascio Catasto Edilizio Urbano)

Libre  
20  
7

# NUOVO CATASTO EDILIZIO URBANO

(L. DECRETO-LEGGE 19 APRILE 1961, N. 66)

Planimetria dell'immobile situato nel Comune di SARSINA Via SS. N° 71

Ditta DEMANIO DELLO STATO

Allegata alla dichiarazione presentata all'Ufficio Tecnico Erariale di FORLÌ

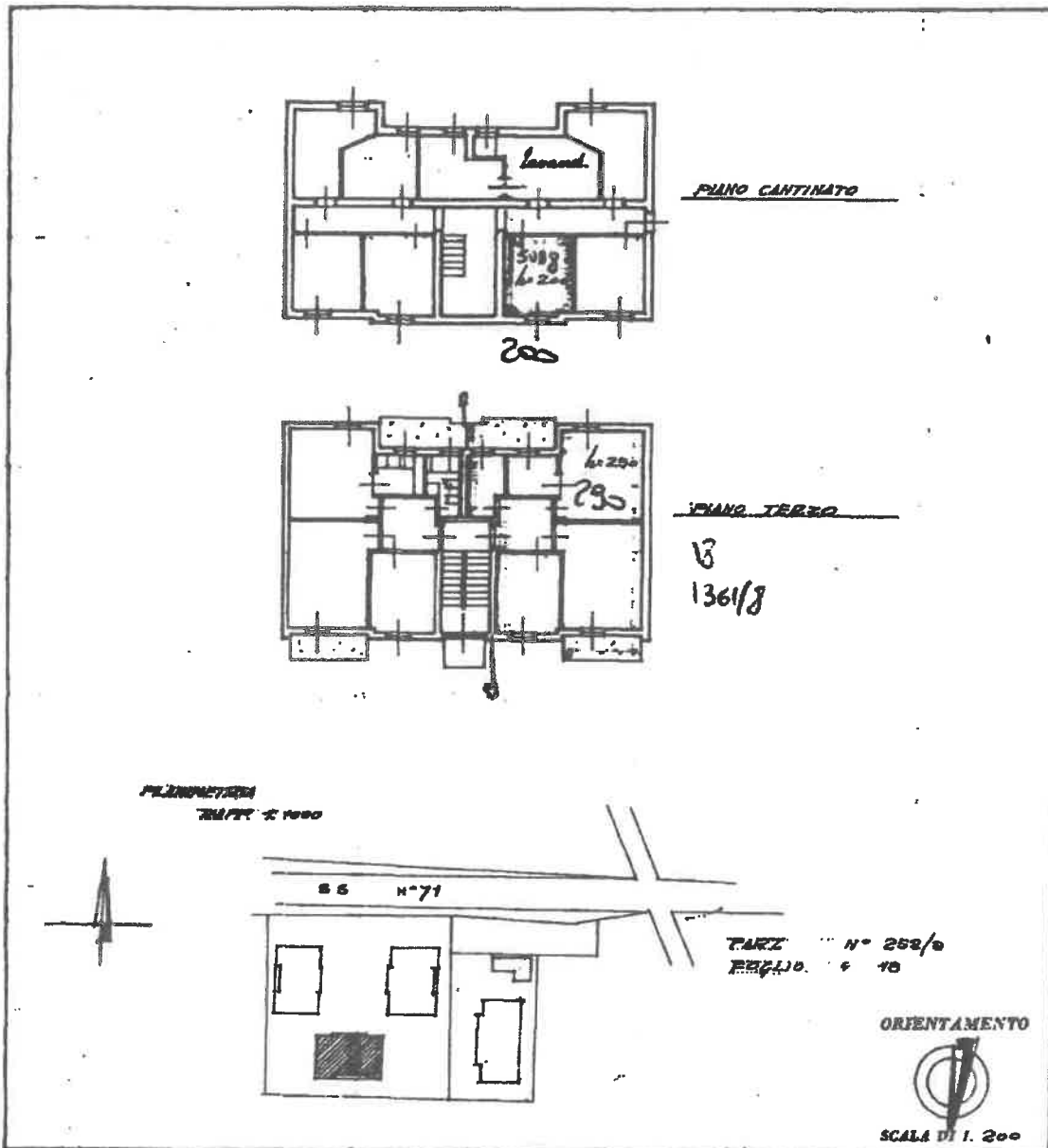

SPAZIO RISERVATO PER LE ANNOTAZIONI D'UFFICIO

DATA 12 FEB 1962

PROT. N° 1942 1942

all.  
*[Signature]*

Completata dal Geom. *Alberto Bonetti*

ISTITUTO AUTONOMO PER LE CASE POPOLARI - FORLÌ

Iscritto all'Albo dei Geom. della Provincia di Forlì

DATA 12 FEB. 1962

Firma: *Bonetti Alberto*

Ultima planimetria in atti

Catasto dei Fabbricati - Situazione al 31/07/2023 - Comune di SARSINA(1444R) - < Foglio 18 - Particella 1361 - Subalterno 8 >

**ELABORATO PLANIMETRICO**      **Completato da:**      **Prov. Forlì**      **N. 1510**  
**Comune di Sassina - Sorbano**      **Sessione:**      **Foglio: 18**      **Particella: 252**      **Préprojet n. 16/02/2023**      **del**  
**Dimostrazione grafica del subalterno**      **del**      **del**      **Scala 1 : 500**

**Uffici della Entrate**  
**CATASTO FABBRICATI**  
**Ufficio Provinciale di Forlì**

Ultima planimetria in atti

Data: 31/07/2023 - n. T58260 - Richiedente: Telematico

Totale schede: 1 - Formato di acquisizione: A3(297x420) - Formato stampa richiesto: A4(210x297) - Fattore di scala non utilizzabile

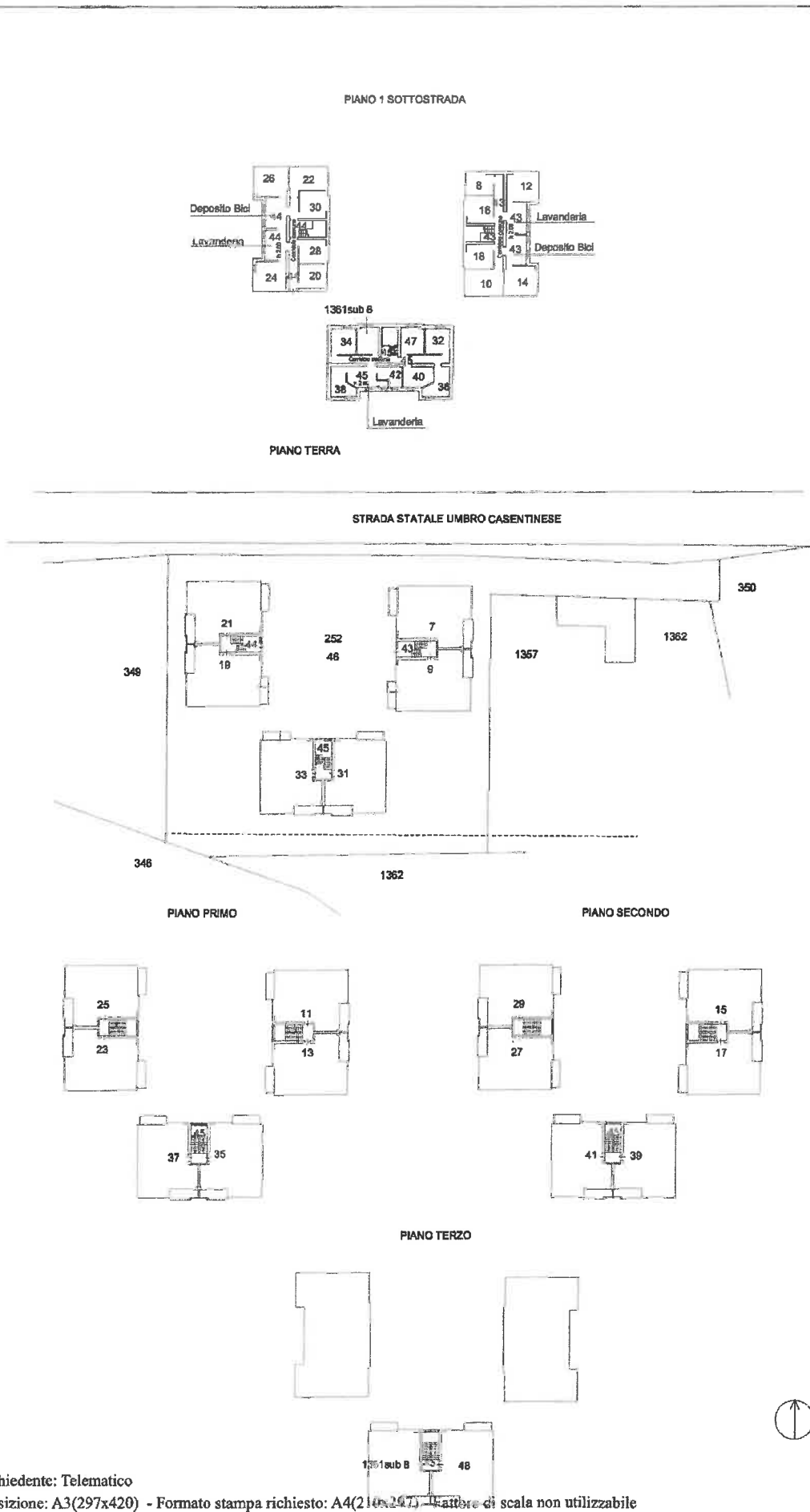

Elaborato Planimetrico - Catasto dei Fabbricati - Situazione al 31/07/2023 - Comune di SASSINA (0444R) - < Foglio 18 Particella 1361 >

## ACCERTAMENTO DELLA PROPRIETÀ IMMOBILIARE URBANA ELENCO DEI SUBALTERNI ASSEGNATI

Comune SARSINA	Sezione	Foglio 18	Particella 252	Tipo mappale	del:
-------------------	---------	--------------	-------------------	--------------	------

Sub	UBICAZIONE via/piazza	n.civ	Piani	Scala	Int	DESCRIZIONE
						SOPPRESSO
1						SOPPRESSO
2						SOPPRESSO
3						SOPPRESSO
4						SOPPRESSO
5						SOPPRESSO
6						SOPPRESSO
7	localita' sorbano ca' di martino	82	T		2	ABITAZIONE DI TIPO POPOLARE
8	localita' sorbano ca' di martino	SNC	S1			LOCALE DI DEPOSITO
9	localita' sorbano ca' di martino	82	T		1	ABITAZIONE DI TIPO POPOLARE
10	localita' sorbano ca' di martino	SNC	S1			LOCALE DI DEPOSITO
11	localita' sorbano ca' di martino	82	1		4	ABITAZIONE DI TIPO POPOLARE
12	localita' sorbano ca' di martino	SNC	S1			LOCALE DI DEPOSITO
13	localita' sorbano ca' di martino	82	1		3	ABITAZIONE DI TIPO POPOLARE
14	localita' sorbano ca' di martino	SNC	S1			LOCALE DI DEPOSITO
15	localita' sorbano ca' di martino	82	2		6	ABITAZIONE DI TIPO POPOLARE
16	localita' sorbano ca' di martino	SNC	S1			LOCALE DI DEPOSITO
17	localita' sorbano ca' di martino	82	2		5	ABITAZIONE DI TIPO POPOLARE
18	localita' sorbano ca' di martino	SNC	S1			LOCALE DI DEPOSITO
19	localita' sorbano ca' di martino	80	T		2	ABITAZIONE DI TIPO POPOLARE
20	localita' sorbano ca' di martino	SNC	S1			LOCALE DI DEPOSITO
21	localita' sorbano ca' di martino	80	T		1	ABITAZIONE DI TIPO POPOLARE
22	localita' sorbano ca' di martino	SNC	S1			LOCALE DI DEPOSITO
23	localita' sorbano ca' di martino	80	1		4	ABITAZIONE DI TIPO POPOLARE
24	localita' sorbano ca' di martino	SNC	S1			LOCALE DI DEPOSITO
25	localita' sorbano ca' di martino	80	1		3	ABITAZIONE DI TIPO POPOLARE
26	localita' sorbano ca' di martino	SNC	S1			LOCALE DI DEPOSITO
27	localita' sorbano ca' di martino	80	2		6	ABITAZIONE DI TIPO POPOLARE
28	localita' sorbano ca' di martino	SNC	S1			LOCALE DI DEPOSITO
29	localita' sorbano ca' di martino	80	2		5	ABITAZIONE DI TIPO POPOLARE
30	localita' sorbano ca' di martino	SNC	S1			LOCALE DI DEPOSITO
31	localita' sorbano ca' di martino	81	T		2	ABITAZIONE DI TIPO POPOLARE
32	localita' sorbano ca' di martino	SNC	S1			LOCALE DI DEPOSITO
33	localita' sorbano ca' di martino	81	T		1	ABITAZIONE DI TIPO POPOLARE
34	localita' sorbano ca' di martino	SNC	S1			LOCALE DI DEPOSITO

35	localita' sorbano ca' di martino	81	1		4	ABITAZIONE DI TIPO POPOLARE
36	localita' sorbano ca' di martino	SNC	S1			LOCALE DI DEPOSITO
37	localita' sorbano ca' di martino	81	1		3	ABITAZIONE DI TIPO POPOLARE
38	localita' sorbano ca' di martino	SNC	S1			LOCALE DI DEPOSITO
39	localita' sorbano ca' di martino	81	2		6	ABITAZIONE DI TIPO POPOLARE
40	localita' sorbano ca' di martino	SNC	S1			LOCALE DI DEPOSITO
41	localita' sorbano ca' di martino	81	2		5	ABITAZIONE DI TIPO POPOLARE
42	localita' sorbano ca' di martino	SNC	S1			LOCALE DI DEPOSITO
43	localita' sorbano ca' di martino	82	S1-T - 1-2			B.C.N.C.(LAVANDERIA, DEPOSITO BICI, CORRIDOIO, INGRESSO E VANO SCALA COMUNE AI SUB. 7-8-9-10-11-12-13-14-15-16-17-18)
44	localita' sorbano ca' di martino	80	S1-T - 1-2			B.C.N.C.(LAVANDERIA, DEPOSITO BICI, CORRIDOIO, INGRESSO E VANO SCALA COMUNE AI SUB. 19-20-21-22-23-24-25-26-27-28-29-30)
45	localita' sorbano ca' di martino	81	S1-T - 1-2 - 3			B.C.N.C.(LAVANDERIA, CORRIDOIO, INGRESSO E VANO SCALA COMUNE AI SUB. 31-32-33-34-35-36-37-38-39-40-41-42 DELLA PARTICELLA 252 ED AI SUB. 7-8 DELLA PARTICELLA 1361)
46	localita' sorbano ca' di martino	SNC	T			B.C.N.C.(CORTE COMUNE A TUTTI I SUB. DELLA PARTICELLA 252 ED AI SUB. 7-8 DELLA PARTICELLA 1361)
47	localita' sorbano ca' di martino	81	S1			LOCALE DI DEPOSITO
48	localita' sorbano ca' di martino	81	3			ABITAZIONE

Comune	Sezione	Foglio	Particella	Tipo mappale	del:
SARSINA		18	1359		

Sub	UBICAZIONE via/piazza	n.civ	Piani	Scala	Int	DESCRIZIONE
1						SOPPRESSO
2						SOPPRESSO
3						SOPPRESSO
4						SOPPRESSO
5						SOPPRESSO
6						SOPPRESSO

Comune SARSINA	Sezione	Foglio 18	Particella 1361	Tipo mappale	del:
-------------------	---------	--------------	--------------------	--------------	------

Sub	UBICAZIONE via/piazza	n.civ	Piani	Scala	Int	DESCRIZIONE
1						SOPPRESSO
2						SOPPRESSO
3						SOPPRESSO
4						SOPPRESSO
5						SOPPRESSO
6						SOPPRESSO
7						SOPPRESSO
8	localita' sorbano ca' di martino	61	S1-3			ABITAZIONE DI TIPO POPOLARE



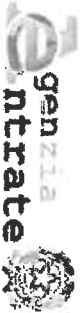

Direzione Provinciale di Forlì  
Ufficio Provinciale - Territorio  
Servizi Catastali

## Visura storica per immobile

### Situazione degli atti informatizzati al 31/07/2023

Data: 31/07/2023 Ora: 10.03.13

Fine

Visura n.: T57578

Pag: 1

<b>Dati della richiesta</b>	Comune di SARSINA (Codice:1444B)	
	Sezione SORBANO (Provincia di FORLÌ)	
<b>Catasto Terreni</b>	Foglio: 18 Particella: 252	

#### Area di enti urbani e promiscui dall'impianto meccanografico

N.	DATI IDENTIFICATIVI				DATI CLASSAMENTO				DATI DERIVANTI DA	
	Foglio	Particella	Sub	Porz	Qualità Classe	Superficie(m <sup>2</sup> ) ha are ca	Deduz	Reddito Dominicale	Arario	
1	18	252		-	ENTE URBANO	16 92				Impianto meccanografico del 01/03/1972
Nota						Partita	1			

**Mappali Fabbricati Correlati**  
Codice Comune 1444 - Sezione R - Foglio 18 - Particella 252/  
Codice Comune 1444 - Sezione R - Foglio 18 - Particella 1361/

Visura telematica

Tributi speciali: Euro 0,90

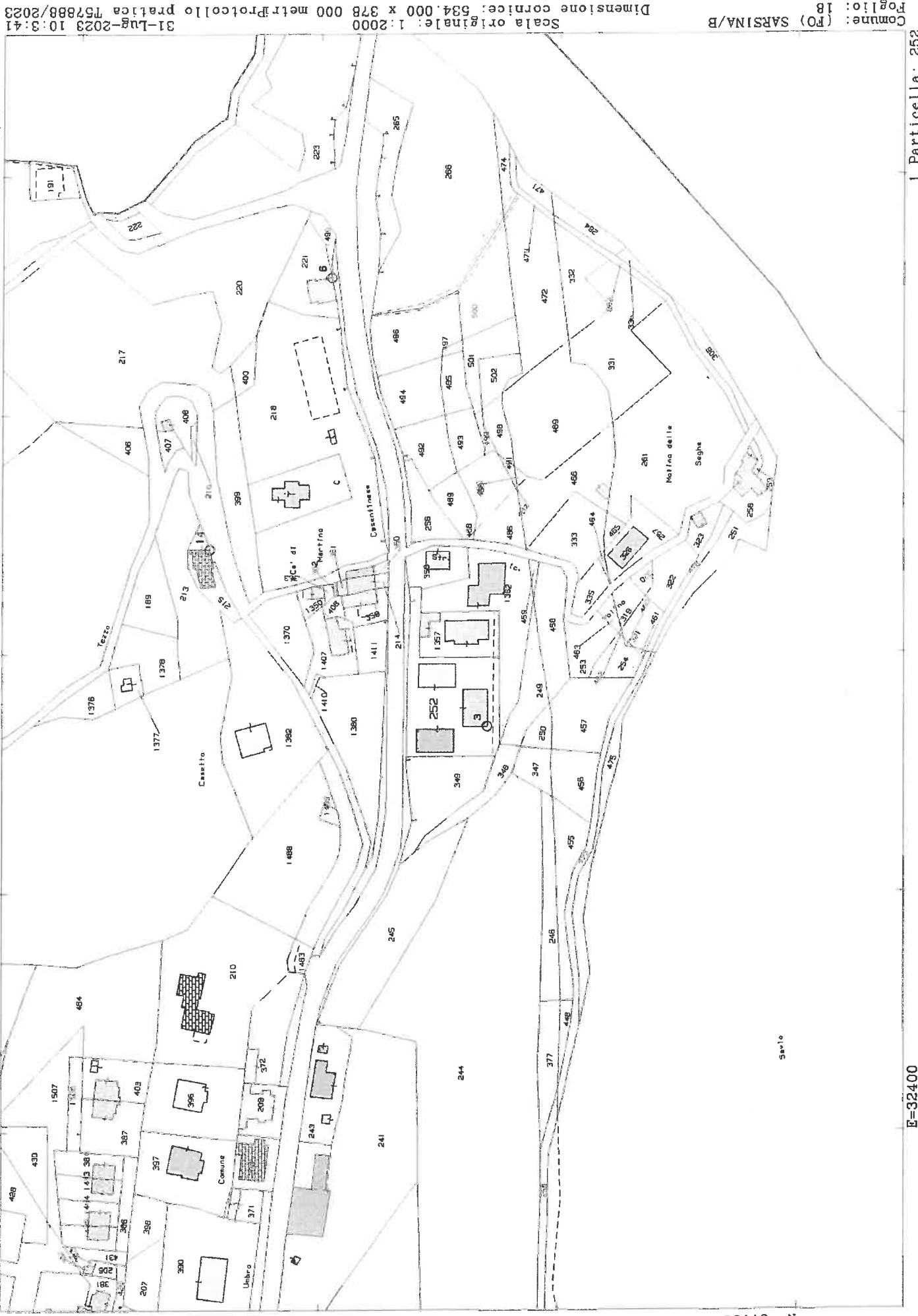

Scala originale: 1:2000  
 Dimensione cornice: 534.000 x 378.000 metri  
 Protocollo pratica T57888/2023  
 31-Lug-2023 10:3:41

N=67700