

**Agenzia del Territorio
CATASTO FABBRICATI
Ufficio Provinciale di
Ragusa**

Dichiarazione protocollo n. RG0083478 del 20/07/2005

Planimetria di u.i.u. in Comune di Vittoria

Via Firenze

civ. SN

Identificativi Catastali:

Sezione:

Foglio: 88

Particella: 1044

Subalterno: 18

Compilata da:
Palma Giovanni

Iscritto all'albo:
Ingegneri

Prov. Ragusa

N. 284

Scheda n. 1

Scala 1:200

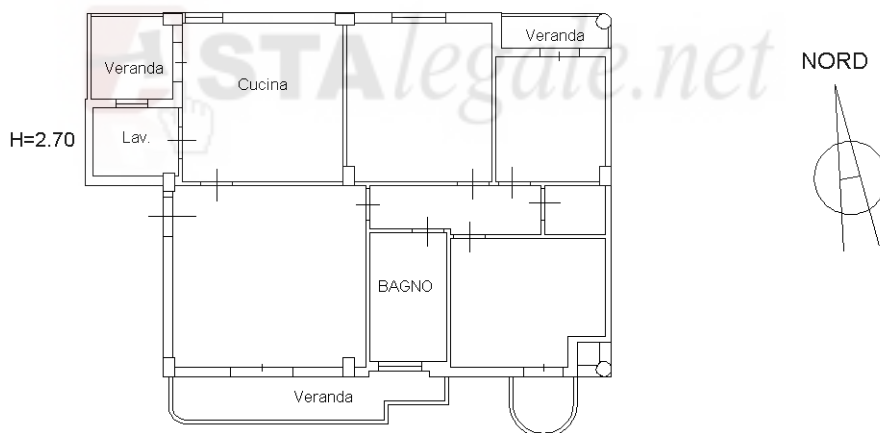

PIANTA PIANO PRIMO

Ultima planimetria in atti

Data: 25/01/2017 - n. T8950 - Richiedente: BLLCRD66L10M088R

Totale schede: 1 - Formato di acquisizione: A4(210x297) - Formato stampa richiesto: A4(210x297)

Catasto dei Fabbricati - Situazione al 25/01/2017 - Comune di VITTORIA (M088) - < Foglio: 88 - Particella: 1044 - Subalterno: 18 >
Firmato DA: ~~VIATRIESENSE~~ UBAPPEC S.P.A. NG CA 3 Serial#: 1370093c9f6cd66bde14ab0693ebb4d1