

MODULARIO  
P. - rig. rend. - 497



MINISTERO DELLE FINANZE  
DIREZIONE GENERALE DEL CATASTO E DEI SERVIZI TECNICI ERARIALI

MOD. B (Nuovo Catasto Edilizio Urbano)

# NUOVO CATASTO EDILIZIO URBANO

Lire  
200

(R. DECRETO-LEGGI 18 APRILE 1969, N. 612)

Planimetria dell'immobile situato nel Comune di **REGGIO C. "PELLARO"** Via **S.S. Ionica n° 106**

Ditta \_\_\_\_\_

Allegata alla dichiarazione presentata all'Ufficio Tecnico Erariale di **Reggio Calabria**

PIANO SEMINTERRATO

H = 2.50

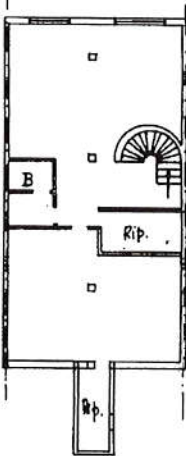

PIANO TERRA

H = 2.80

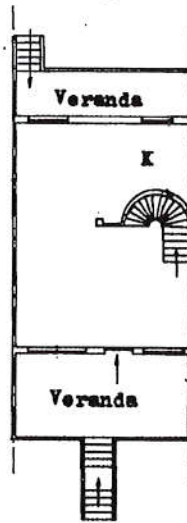

PIANO PRIMO

H = 2.60

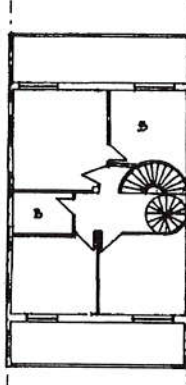

PIANO SECONDO

H = 2.60 (media)

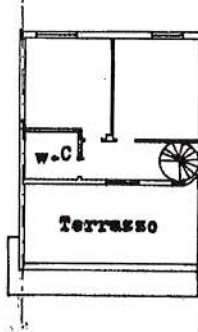

ORIENTAMENTO



SCALA DI 1: 200

SPAZIO RISERVATO PER LE ANNOTAZIONI D'UFFICIO

DATA  
PROT. N°

Compilata dal \_\_\_\_\_  
(Titolo, nome e cognome del tecnico)

Iscritto al n° \_\_\_\_\_  
della Provincia di \_\_\_\_\_

DATA \_\_\_\_\_

Firma: \_\_\_\_\_

N. 159

Ultima planimetria in atti

Data presentazione: 21/11/1989 - Data: 17/04/2024 - n. T42875 - Richiedente: RMORRT73M25H224V

Totale schede: 1 - Formato di acquisizione: A3(297x420) - Formato stampa richiesto: A4(210x297)