

**Agenzia del Territorio  
CATASTO FABBRICATI  
Ufficio Provinciale di  
Roma**

Dichiarazione protocollo n. RM0395582 del 30/03/2007

Planimetria di u.i.u. in Comune di Gerano

Via Porta Amato

civ. 63

Identificativi Catastali:

Sezione:  
Foglio: 6  
Particella: 219  
Subalterno: 1

Compilata da:  
De Propris Innocenzo  
Iscritto all'albo:  
Geometri

Prov. Roma

N. 4925

Scheda n. 1

Scala 1:100

**ABITAZIONE  
PIANO TERRA  
H=2.45 m**

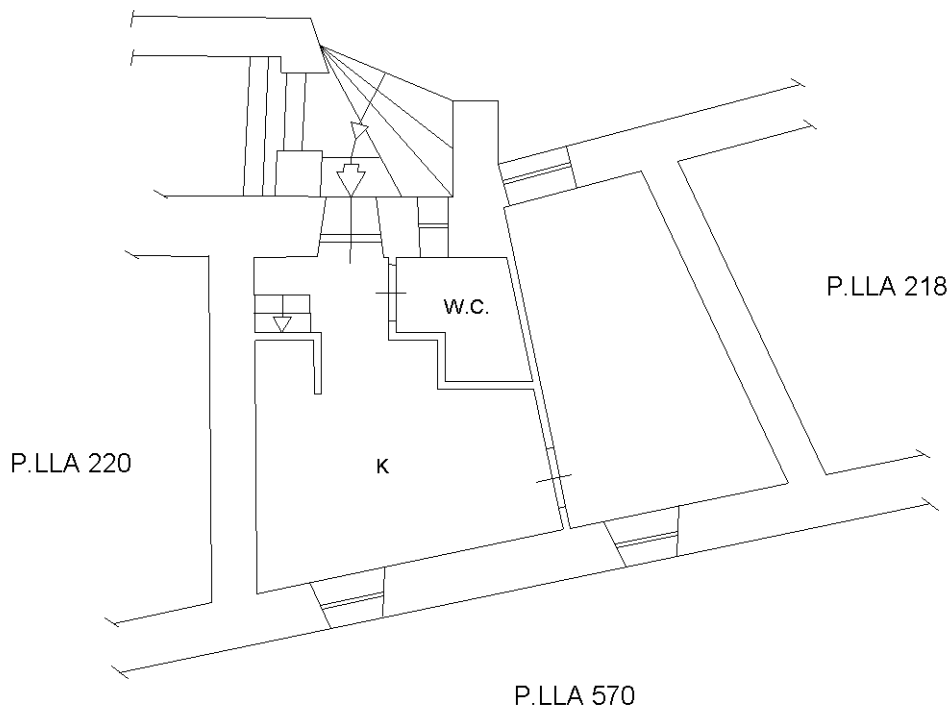

P.LLA 570

**ABITAZIONE  
PIANO PRIMO  
H=2.45 m**

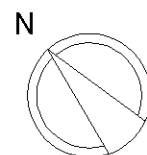
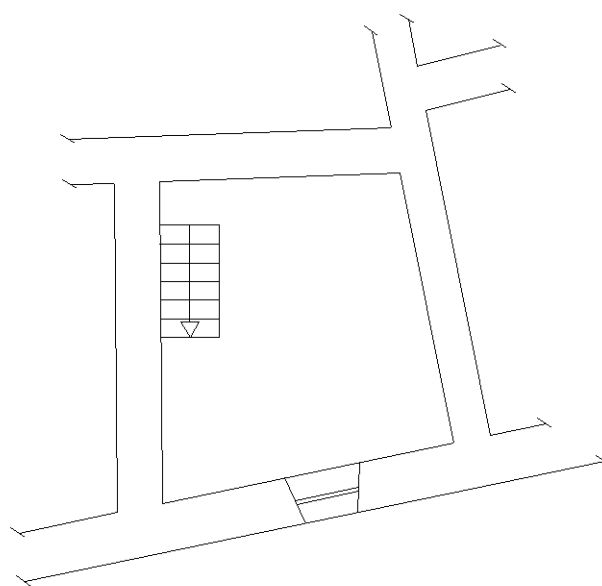

Catasto dei Fabbricati - Situazione al 10/10/2016 - Comune di GERANO (D978) - < Foglio: 6 - Particella: 219 - Subalterno: 1 >  
VIA PORTA AMATO n. 63 piano: T-1;

10 metri

Ultima planimetria in atti