

MODULARIO
F. - fig. rend. - 497



MINISTERO DELLE FINANZE

Mod. B (Nuovo Catasto Edilizio Urbano)

DIREZIONE GENERALE DEL CATASTO E DEI SERVIZI TECNICI ERARIALI

Lire
200

NUOVO CATASTO EDILIZIO URBANO

(R. DECRETO-LEGGE 13 APRILE 1939, N. 652)

Planimetria dell'immobile situato nel Comune di ROMA Via CAMPODIMELE, n. 546

Ditta "EDILAZZURRA 86-Srl" con sede in ROMA

Allegata alla dichiarazione presentata all'Ufficio Tecnico Erariale di ROMA

PIANO 4°
ABITAZIONE
Int. 12;
H = 2,80 mt.

Ditta Intestataria (Int. 10)

Ditta Intestataria (Int. 44)

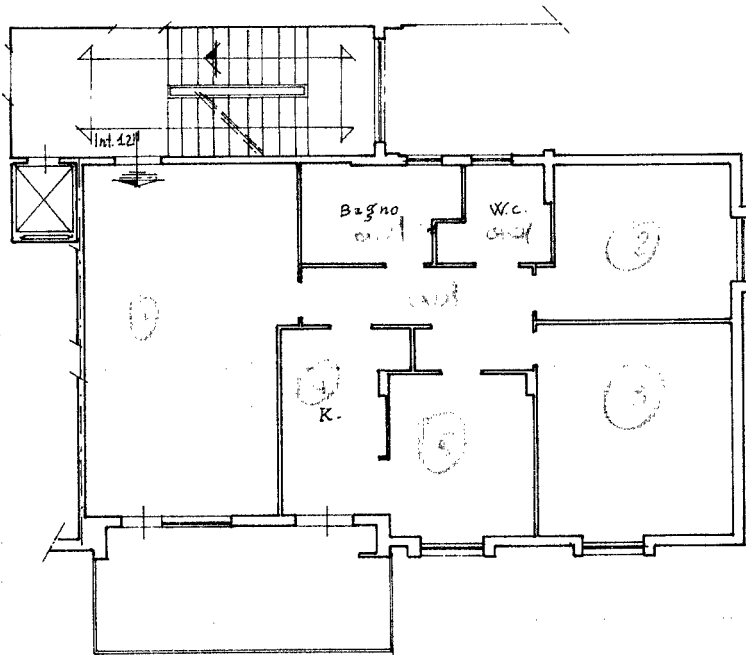

ORIENTAMENTO



Nord.

SCALA DI 1: 100

SPAZIO RISERVATO PER LE ANNOTAZIONI D'UFFICIO

DATA
PROT. N°

Foglio 211; Parc. 546; Sub. 13

Compilata dal GEOM. SERGIO
(Titolo, nome e cognome del tecnico)

CONGIUNTI
iscritto all'Albo dei GEOMETRI
della Provincia di ROMA

DATA ROMA, 9.9.87

Firma

Catasto dei Fabbricati - Situazione al 05/07/2016 - Comune di ROMA (H501) - < Foglio: 211 - Particella: 546 - Subalterno: 13 >
VIA CAMPODIMELE piano: 4 interno: 12;

Ultima planimetria in atti

10 metri