

MODULARIO  
F. - Cat. S. T. - 315



MINISTERO DELLE FINANZE

Mon. B (Nuovo Catasto Edilizio Urbano)

DIREZIONE GENERALE DEL CATASTO E DEI SERVIZI TECNICI ERARIALI

Lire  
20

# NUOVO CATASTO EDILIZIO URBANO

(R. DECRETO-LEGGE 13 APRILE 1939, N. 652)

Planimetria dell'immobile situato nel Comune di Collegno Via Lamarmora n° 27

Ditta .....

Allegata alla dichiarazione presentata all'Ufficio Tecnico Erariale di TORINO

F. VII n° 522

Estratto di mappa  
scala 1:1500

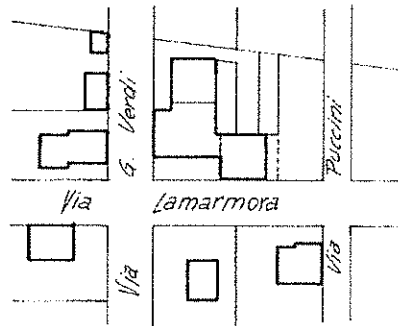
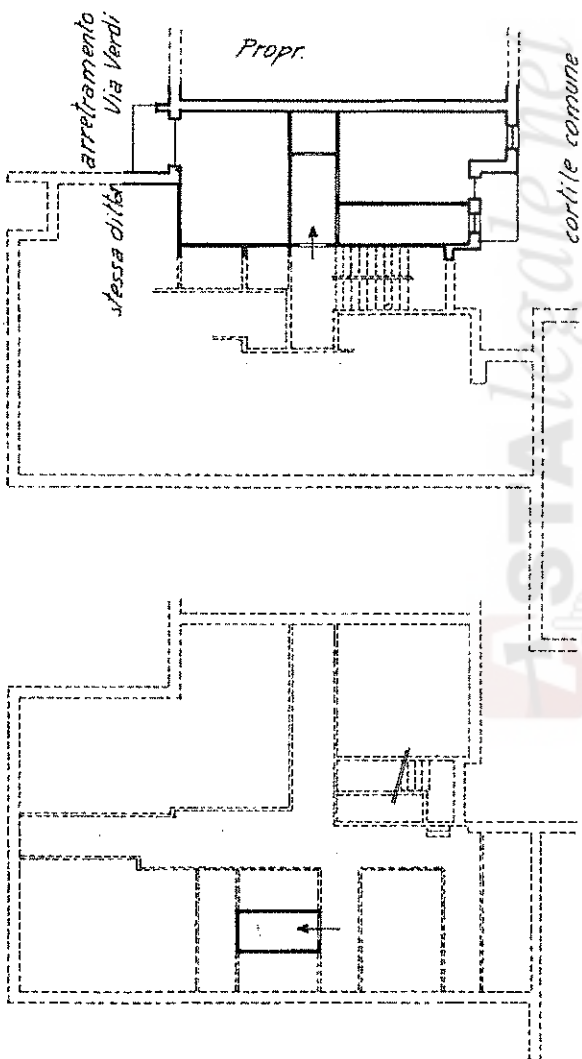

Quarto Piano  
H = mt. 3,00

300

Piano seminterrato  
H = mt. 2,90

290

ORIENTAMENTO



SCALA DI 1:200

SPAZIO RISERVATO PER LE ANNOTAZIONI D'UFFICIO

DATA  
PROF. N°

2549

Compilata dal Geometra  
(Titolo, nome e cognome del tecnico)  
GIULIO SPAGNOTTO  
Iscritto all'Albo dei Geometri  
della Provincia di TORINO  
DATA Aprile 1964  
Firma: Giulio Spagnotto