

**Agenzia del Territorio
CATASTO FABBRICATI
Ufficio Provinciale di
Teramo**

Dichiarazione protocollo n. _____ del _____
Planimetria di u.i.u. in Comune di Colonnella
Strada Provinciale N 1

civ. SNC

Identificativi Catastali:
Sezione:
Foglio: 4
Particella: 788
Subalterno: 5

Compilata da:
Santroni Maurizio
Iscritto all'albo:
Geometri
Prov. Teramo

N. 1052

Scheda n. 1

Scala 1:200

PIANO TERRA H = m 3.00

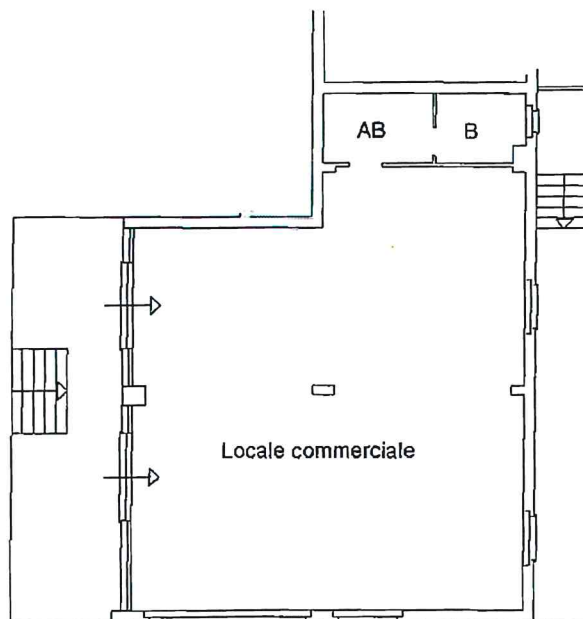

NORD

